Купить квартиру за 9 500 000 рублей на ул Николая Ростовцева, 23

Тюменская область, Городской округ Тюмень, Тюмень, ул Николая Ростовцева, 23

9 500 000 Р
119 647Р за м^2

79.40 м^2
Общая

14 из 17
Этаж

id:13759. Продается отличная 3х комнатная квартира с совмещенной кухней - гостиной. Большая ванная комната. Дизайнерский ремонт. Горизонтальная разводка отопления, всегда теплый пол. Электрический полотенцесушитель- во время отключения горячей воды всегда тепло и сухо в ванной. Установлена система защиты от протечек воды. Дорогой кухонный гарнитур с каменной столешницей со встроенной мойкой и техникой: розетка встроенная в столешницу посудомоечная машина, вытяжка, микроволновая печь, духовка, варочная панель, холодильник side by side hitachi. Доводчики на всех ящиках. Большие встроенные шкафы-купе в прихожей и спальне. На балконе встроеный шкаф. Очень удобное расположение. В шаговой доступности магазины, ТЦ, школа, 3 детских сада, поликлиника. Остается вся мебель и техника. Звони

0 с 24.11.2022, обновлен 07.10.2025

Продавец: Капитель групп

Телефон: +79224747171

Характеристики

Количество комнат	3	Тип дома	монолитный
Этаж	14	Этажей всего	17
Санузел	раздельный с/у	Отделка	под ключ (чистовая)

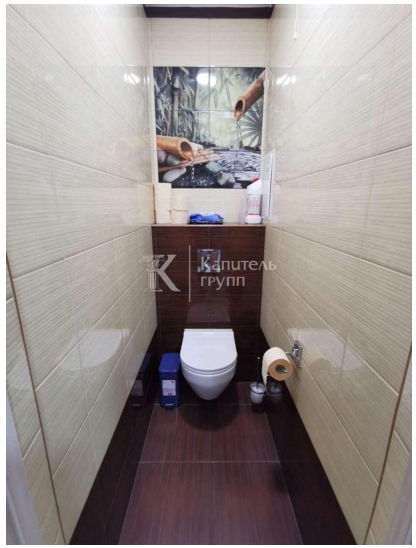
Капитель
групп

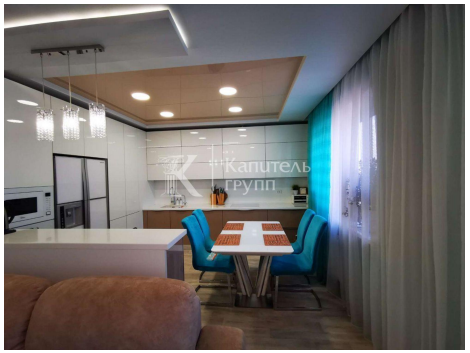

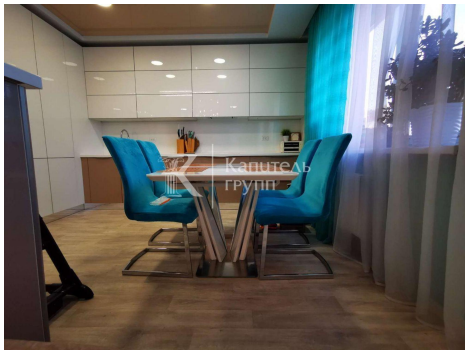

Капитель
групп

Капитель
групп

Капитель
групп