Купить квартиру за 7 800 000 рублей на улица Николая Семенова, 27

Тюменская область, Городской округ Тюмень, Тюмень, улица Николая Семенова, 27

7 800 000 Р
86 763Р за м^2

89.90 м^2
Общая

12 из 12
Этаж

id:1232. Просторная квартира с ремонтом. При продаже остается встроенная кухня с варочной панелью, духовым шкафом ZANUSSI, встроенной посудомоечной машиной IINDESIT, шкаф-купе в прихожей, кондиционер в спальне. Прекрасный район для проживания,: в минутной доступности пешком рынок Михайловский, в паре кварталов сквер Льва Ровнина с фонтанами, ТЦ "Дарина", ТЦ Кристалл, Лента, METRO, Леруа Мерлен, Ашан. В 300 метрах от дома новые школа и детский сад. Звоните, пишите! Быстрый выход на сделку.

0 с 17.10.2022, обновлен 15.07.2025

Продавец: Капитель групп

Телефон: +79224747171

Характеристики
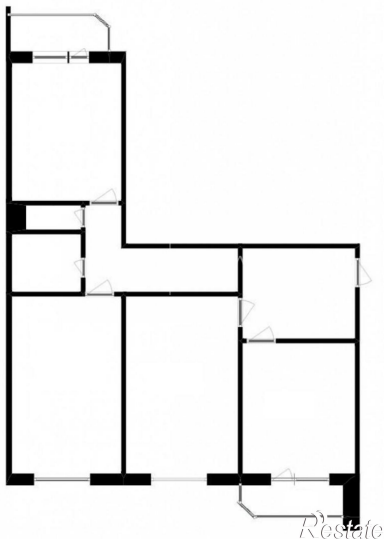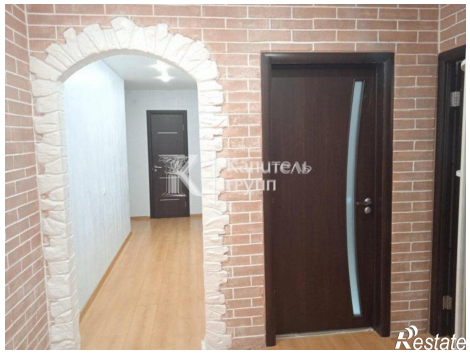
Количество комнат	3	Тип дома	панельный
Этаж	12	Этажей всего	12
Санузел	раздельный с/у	Отделка	под ключ (чистовая)