Купить квартиру за 6 000 000 рублей на Бакинских Комиссаров, 1

Тюменская область, Городской округ Тюмень, Тюмень, Бакинских Комиссаров, 1

6 000 000 Р
147 420Р за м^2

40.70 м^2	13.70 м^2	16.80 м^2	14 из 17
Общая	Жилая	Кухня	Этаж

Продается готовая для проживания однокомнатная квартира с удачной планировкой (кухня-гостиная 16,8 кв м, спальня 13,7 кв м, коридор 6,2 кв м, совмещённая ванна и санузел 4,1 кв м, общая площадь 40,7 кв с), с хорошей высотой потолков 2,7 м (потолки натяжные), остекленная лоджия с красивым видом на город, в новом доме 2019 года постройки, с качественным классическим дорогостоящим ремонтом сделанным для себя, а не для продажи квартиры. Квартира полностью мебелирована (все новое), дорогая качественная электротехника: холодильник Liebherr, посудомоечная машина Bosch, 4комфорочная электропанель Kuppersberg, электродуховка Kuppersberg, вытяжка Elikor, стиральная машина Leran, 2 смарт телевизора Xiaomi, кухонный гарнитур сделанный на заказ, сантехника Roca, Hansdrohe, двери межкомнатные деревянные, все что есть на фото - заезжай и живи. Экономия на времени и ремонте, для тех кто не хочет этим заниматься. Квартира очень теплая, светлая, окна стеклопакеты с низкоэмиссионным покрытием в пятикамерных профилях, стальные панельные радиаторы со встроенными терморегуляторами, счётчики на воду и отопление. Отопление и горячее водоснабжение дома осуществляется в автономной газовой котельной, которая обеспечивает бесперебойную подачу горячей воды и тепла. Дом высокого класса энергоэффективности, за ...

0 с 29.07.2022, обновлен 10.07.2025

Продавец: Этажи

Телефон: 8(929)782-53-43

Характеристики
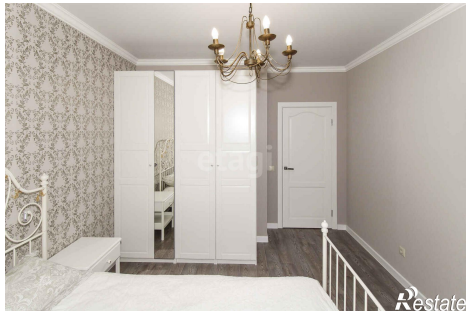
Количество комнат	1	Тип дома	монолитный
Этаж	14	Этажей всего	17
Наличие телефона	да	Наличие балкона	да
Наличие лифта	пассажирский лифт	Санузел	раздельный с/у
Площадь жилая	13.70 кв. м	Площадь кухни	16.80 кв. м
Высота потолков	2.7 м	Отделка	под ключ (чистовая)
Наличие парковки	да