Купить квартиру за 21 300 000 рублей на Пожарных и спасателей, 3/1

Тюменская область, Городской округ Тюмень, Тюмень, Пожарных и спасателей, 3/1

21 300 000 Р
219 361Р за м^2

97.10 м^2	18.00 м^2	6 из 18
Общая	Кухня	Этаж

Уважаемые покупатели! Представляем квартиру формата 3+ на 6 этаже в новой вершине города — жилой район «Айвазовский». Квартира в доме премиум класса. Уникальный проект.Превосходство комфорта в деталях: панорамные виды на Туру, озеро и превосходный парк Гагарина, с пейзажем прямо из окон своего дома, сквозные подъезды со входом с улицы или со двора, места для установки внешних блоков кондиционеров, импортные бесшумные лифты, телеметрия, видеонаблюдение и прочие превосходства комфорта. Живописное место на берегу реки Тура в нескольких минутах езды от делового центра Тюмени и прекрасное соседство с озерами Алебашево и Круглое, зеленым лесопарком имени Ю. А. Гагарина делают расположение жилого района «Айвазовский» уникальным. Исключительно удачное сочетание местоположения, инфраструктуры, парковых зон, акватории и других особенностей проекта сделают «Айвазовский» точкой притяжения для молодых и активных людей. Доп. описание: санузел раздельный, пластиковые окна, в доме есть: в подъезде есть колясочная, наземный паркинг, подземный паркинг, гостевой паркинг, закрытый двор, ворота, лифт пассажирский, лифт грузовой, ремонт по дизайн-проекту, также имеются: телефон, интернет, кабельное телевидение, домофон, железная дверь, , Номер в базе: 6189423. Район: 5-й Заречный мкр

0 с 29.07.2022, обновлен 10.07.2025

Продавец: Этажи

Телефон: 8(967)892-90-53

Характеристики

Количество комнат	3	Тип дома	монолитный
Этаж	6	Этажей всего	18
Наличие телефона	да	Наличие балкона	да
Наличие лифта	пассажирский лифт	Санузел	раздельный с/у
Площадь кухни	18.00 кв. м	Высота потолков	2.7 м
Отделка	под ключ (чистовая)	Наличие парковки	да
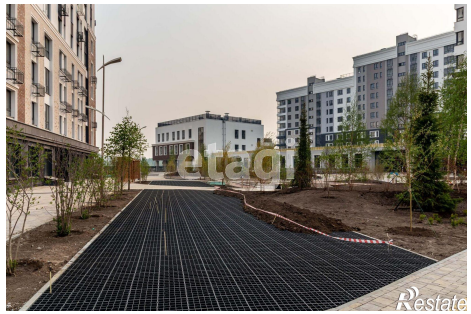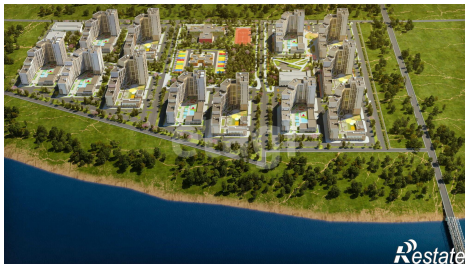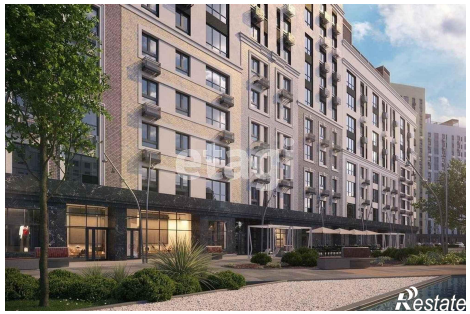
https://tyumen.restate.ru/obj/prodazha-kvartiri-pozharnyx-i-spasateley-3-k1-1816801207/