Купить квартиру за 35 000 000 рублей на Советская, 51/2

Тюменская область, Городской округ Тюмень, Тюмень, Советская, 51/2

35 000 000 Р
202 546Р за м^2

172.80 м^2	30.17 м^2	11 из 16
Общая	Кухня	Этаж

В продаже трехкомнатная квартира с просторной кухней-гостиной в жилом комплексе Премиум Ладья. Ремонт продумывался, так чтобы было максимум простора, воздуха, много естественного света, максимально экологичные материалы, ремонт полностью завершен, осталось установить мебель и сан технику на свой выбор. Ремонт из высококачественных материалов, Новозеландский паркет, Германские радиаторы отопления, установлена бронированная входная дверь, стены идеальные под покраску, квартира выходит на три стороны дома, вид на исторический центр и на Администрацию. В доме консьерж, профессиональная охрана, закрытая территория, дом имеет подземный паркинг. Доп. описание: санузел раздельный, пластиковые окна, в доме есть: закрытый двор, наземный паркинг, подземный паркинг, лифт пассажирский, лифт грузовой, ремонт по дизайн-проекту, также имеются: телефон, интернет, кабельное телевидение, счетчики холодной и горячей воды, счетчики тепла, домофон, железная дверь, , , Номер в базе: 5810127. Район: Центр: Исторический

3 с 29.07.2022, обновлен 21.08.2025

Продавец: Этажи

Телефон: 8(952)688-83-50

Характеристики
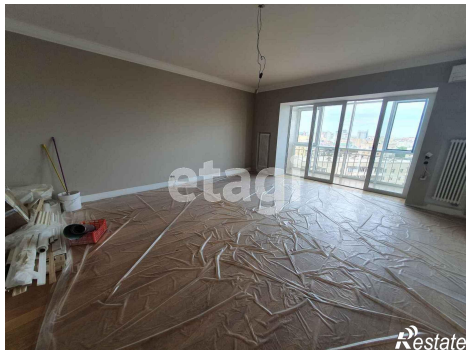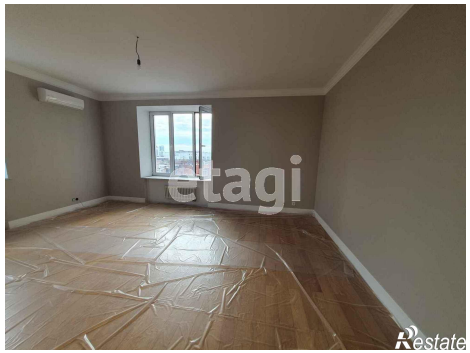
Количество комнат	3	Тип дома	кирпичный
Этаж	11	Этажей всего	16
Наличие телефона	да	Наличие балкона	да
Наличие лифта	пассажирский лифт	Санузел	раздельный с/у
Площадь кухни	30.17 кв. м	Высота потолков	3 м
Отделка	под ключ (чистовая)	Наличие парковки	да