Купить гараж, место в паркинге за 1 100 000 рублей на Циолковского 22

Тюменская область, Городской округ Тюмень, Тюмень, Циолковского 22

1 100 000 Р
49 327Р за м^2

22.30 м^2
Общая

Предлагаем вашему вниманию капитальный гараж в гаражно-строительном кооперативе Ведомости находящийся в районе Дом Печати по ул.Циолковского 22. Целых 22,3м2, всего за 1 200 тыс. рублей. Удобный заезд, подойдет даже для начинающего водителя, на первом этаже, гараж всегда в поле зрения охранника. В гараже ничего лишнего, только мощные металлические полки на стенах для хранения колес или другого габаритного имущества. Кооператив расположен по соседству с новостройками без паркингов, либо с минимальным количеством парковочных мест. Данный гаражный кооператив оснащен круглосуточной охраной, видео-наблюдением на въезде и по этажам, также есть тревожная кнопка на пульт полиции. На ночь закрываются ворота. Земля кооператива в аренде на 49 лет, всё оформлено. Гараж в собственности. Показ в любое время. Звоните пока его не купили, другого такого предложения в районе Дома Печати нет! Доп. описание: также имеются: охрана Номер в базе: 2636685. Район: Центр: Дом печати

0 с 29.07.2022, обновлен 10.07.2025

Продавец: Этажи

Телефон: 8(929)783-39-37

Характеристики

Наличие водоснабжения	нет	Наличие электроснабжения	да
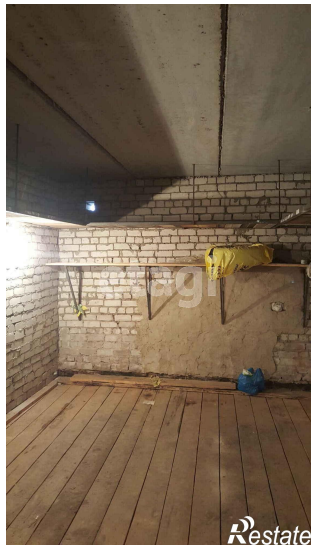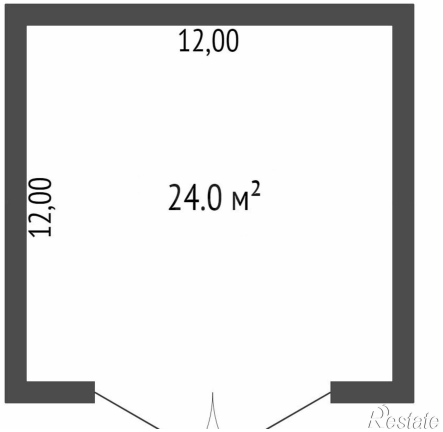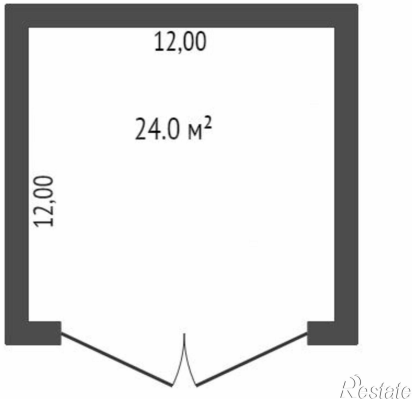
https://tyumen.restate.ru/obj/prodazha-garazha-ciolkovskogo-1672427/