Купить гараж, место в паркинге за 636 614 рублей на Ямская улица, 73

Тюменская область, Тюмень, Ямская улица, 73

636 614 Р
33 506Р за м^2

19.00 м^2
Общая

Просторный гараж в шаговой доступности от дома ваш надежный островок для автомобиля! Представьте, как приятно возвращаться домой и не тратить драгоценные минуты на поиск парковки. В районе Уральской, 74 узкие дворы превращают эту задачу в ежедневный квест, но у вас есть решение собственный гараж, где машина всегда в безопасности и под надежной защитой. Прочные железобетонные стены и перекрытия гарантируют долговечность и защиту от непогоды, а просторное внутреннее пространство позволяет с комфортом разместить не только автомобиль, но и инструменты, велосипед или сезонные вещи. Деревянный пол ждет вашего обновления это отличная возможность сразу адаптировать помещение под свои нужды, будь то утепление, гидроизоляция или создание удобного напольного покрытия. Въезд и выезд организованы максимально удобно: никаких лишних маневров, узких проездов или риска задеть соседние машины. Вы просто открываете ворота, заезжаете и наслаждаетесь тем, что ваш автомобиль всегда под рукой, чистый и готовый к поездке. Это не просто гараж это уверенность, комфорт и экономия времени. Больше не нужно волноваться о свободном месте во дворе, разбитых дорогах или внезапном граде. Ваш автомобиль заслуживает лучшего, и этот гараж идеальное решение для тех, кто ценит удобство и практичность ...

0 с 16.05.2025, обновлен 17.05.2025

Продавец: Собственник

Телефон: +79829626823

Характеристики

Наличие гаража	да	Наличие электроснабжения	да
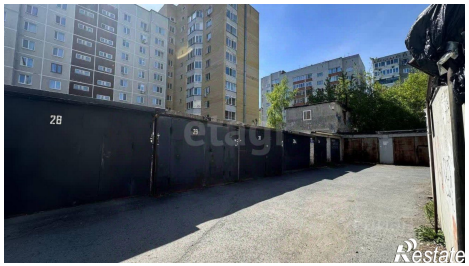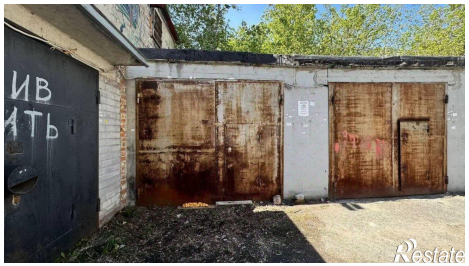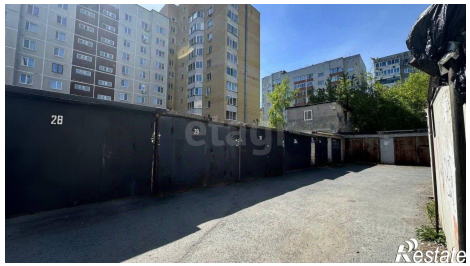
https://tyumen.restate.ru/obj/prodazha-garazha-yamskaya-ulica-73-16189150/