# Сдать складское помещение за 390 000 рублей на улица Тимуровцев, 7А

Тюменская область, Тюмень, улица Тимуровцев, 7А

390 000 Р в месяц
286Р за м$^2$ в месяц

1363.00 м$^2$
Общая

Сдается в аренду складское помещение в черте города! Предлагаем вашему вниманию уникальное предложение — склад площадью 1363 кв. метра, расположенный на земельном участке около 15 соток. Это идеальный вариант для бизнеса, который ищет пространство для хранения, логистики или производства. Преимущества: 1. Удобное месторасположение: Склад находится в черте города, что обеспечивает легкий доступ как для сотрудников, так и для клиентов. Близость к основным транспортным магистралям позволяет оптимизировать логистику. 2. Просторные теплые помещения: Помещение отапливается, что делает его идеальным для хранения товаров, требующих определенного температурного режима, а также для комфортного ведения бизнеса круглый год. 3. Возможность развернуться фуре: Склад оснащен удобными подъездными путями, что позволяет легко маневрировать большегрузным автомобилям. Это значительно упрощает процесс загрузки и разгрузки. 4. Перспективы перевода в режим производства: Земля под складом имеет статус производственной, что дает возможность без лишних затрат и задержек перевести объект в режим производства, если это необходимо для вашего бизнеса. 5. Гибкие возможности использования: Помещение подходит не только для складирования, но и для организации производственных процессов, офисов или даже торговых ...

0 с 22.05.2025, обновлен 22.05.2025

Продавец: Метрика Недвижимость

Телефон: +79612047261
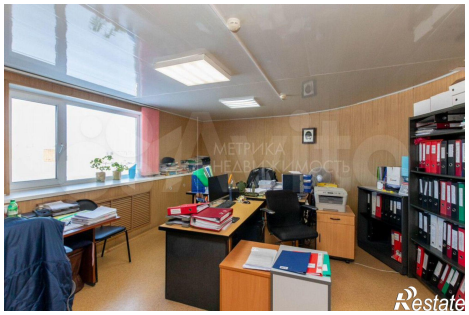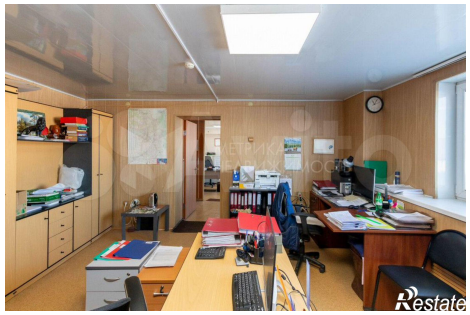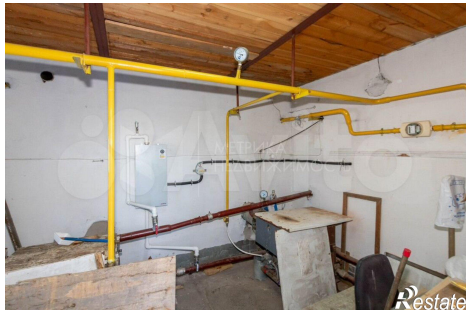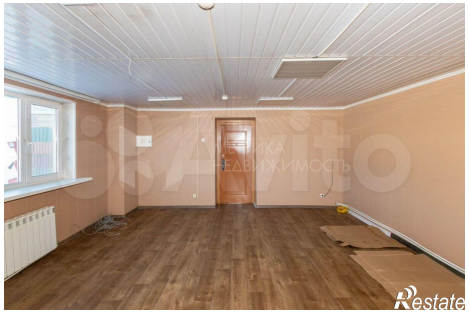
https://tyumen.restate.ru/obj/arenda-sklada-ulica-timurovcev-7a-15152613/