Купить складское помещение за 429 272 рублей на улица Михаила Сперанского, 43

Тюменская область, Тюмень, улица Михаила Сперанского, 43

429 272 Р
107 318Р за м^2

4.00 м^2
Общая

Уважаемые покупатели, предлагаю Вашему вниманию кладовую комнату 4,1м², ЖК Видный! Также, отдельно продается теплый паркинг, код обьекта 10077321. Звоните 89-222-611-211, организую показ в удобное для Вас время! Консультация и индивидуальный подбор квартир бесплатно. Помещение расположено на цокольном этаже дома, рядом с машиноместо. Доступ осуществляется по магнитному ключу. Для безопасности во дворе и на входе в цокольные этажи установлены камеры видеонаблюдения. Кладовые помещения сделаны из керамзитоблоков, установлена металлическая противопожарная дверь с замком. Есть свет и тепло. В кладовых можно хранить инструменты, зимнее снаряжение, шины, надувные лодки, другие изделия для организации отдыха и то, что не пригодилось при переезде. Благодаря плюсовой температуре беспокоиться за сохранность вещей не придётся.. Обратите Внимание! Покупка Коммерческой Недвижимости Через Компанию Этажи Без Комиссии Для Покупателя! Номер в базе: 10077321. Район: Видный

1 с 21.10.2023, обновлен 21.10.2023

Характеристики

Этажей всего	9
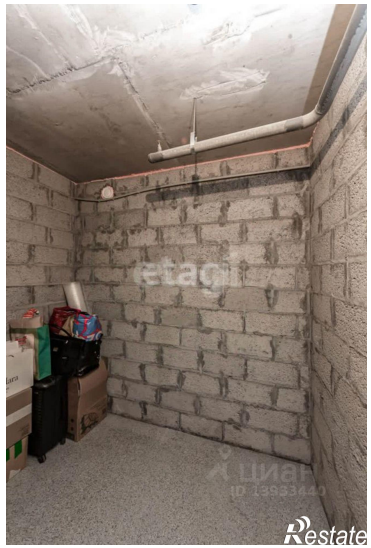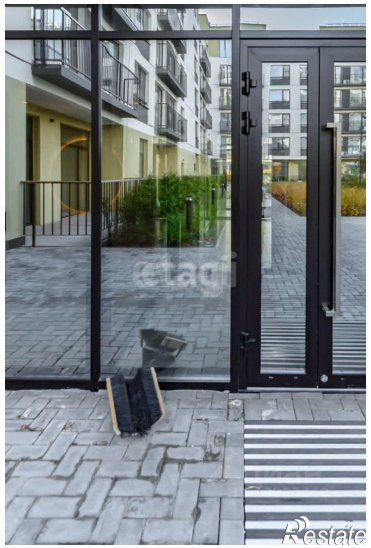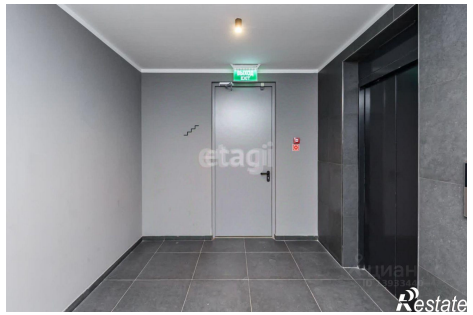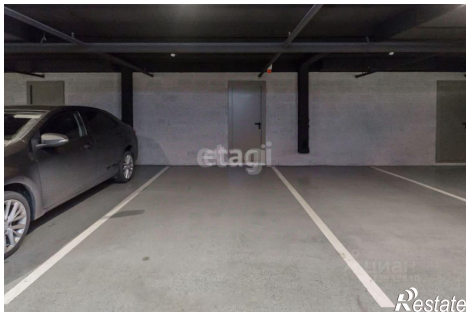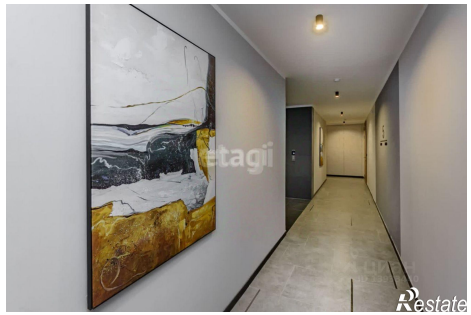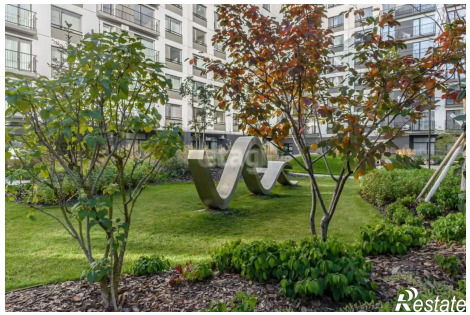
https://tyumen.restate.ru/obj/prodazha-sklada-ulica-mixaila-speranskogo-43-15135148/