Сдать офис, помещение под офис за 25 500 рублей на улица Республики, 207 с1

Тюменская область, Тюмень, улица Республики, 207 с1

25 500 Р в месяц

30.00 $м^2$	30.00 $м^2$	7
Общая	Жилая	Этаж

Сдам кабинеты на 7 этаже офисного здания. Площадь от 10 до 40 квадратов. 850 рублей за квадрат.

0 с 10.05.2025, обновлен 10.05.2025

Продавец: Татьяна

Телефон: +79240384685

Характеристики
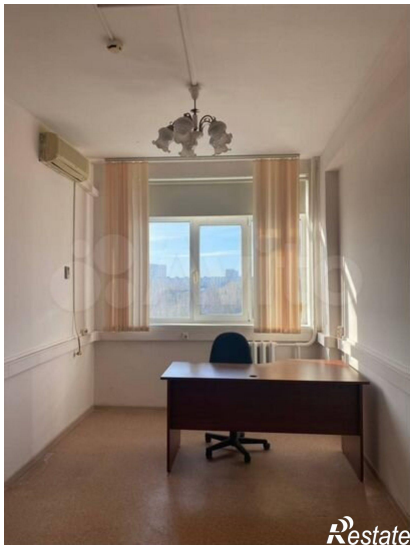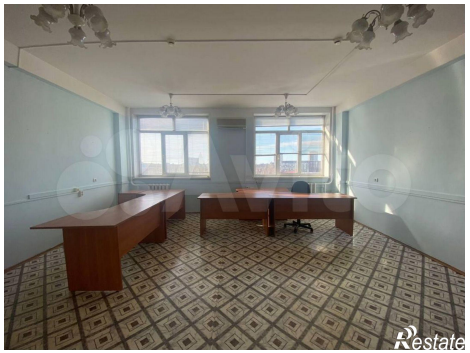
Этаж	7	Площадь жилая	30.00 кв. м