Купить офис, помещение под офис за 20 522 000 рублей на Осипенко

Тюменская область, Городской округ Тюмень, Тюмень, Осипенко

20 522 000 Р
187 006Р за м^2

109.74 м^2
Общая

4 из 5
Этаж

Продается коммерческое помещение площадью 109,74 кв.м. в бизнес-центре Овентал Тауэр (на всем этаже - нежилые помещения). Расположено на 4 этаже, есть 3 входа на этаж, также есть эскалатор. В помещении планируется реконструкция снаружи фасада и ремонт внутри помещения: огромные панорамные окна с видом на центр города (р-н Дом печати), высокие потолки, высокая мощность, выделены мокрые точки. Возле здания - большая парковка для клиентов. По соседству - сетевые арендаторы (Athletic Gym, Пятерочка, Fix Price, оптика, зоомагазин, аптека, парикмахерская «Чио Чио», Ozon). Будем рады ответить на ваши вопросы, звоните! Без комиссии для покупателя!
Номер в базе: 11116652. Район: Центр: Дом печати

0 с 18.06.2024, обновлен 28.08.2025

Продавец: Этажи

Телефон: 8(345)268-14-47

Характеристики
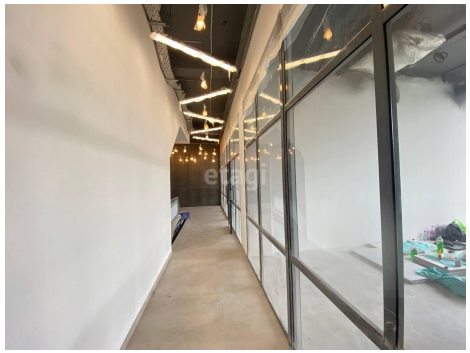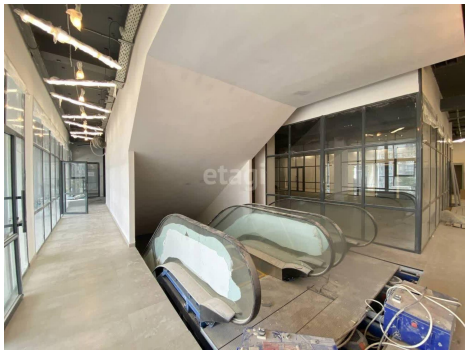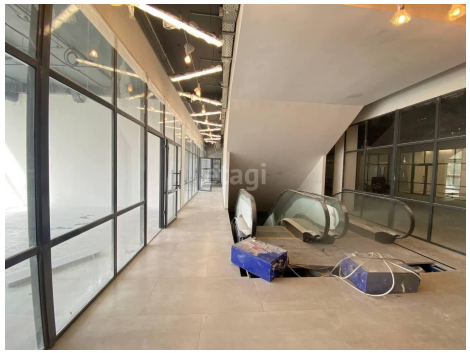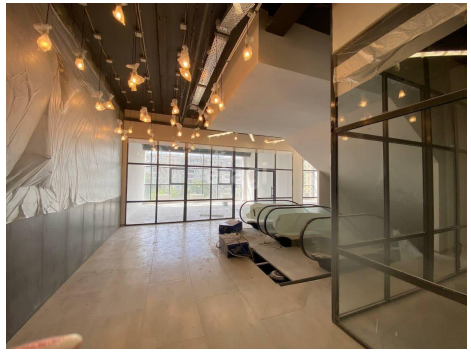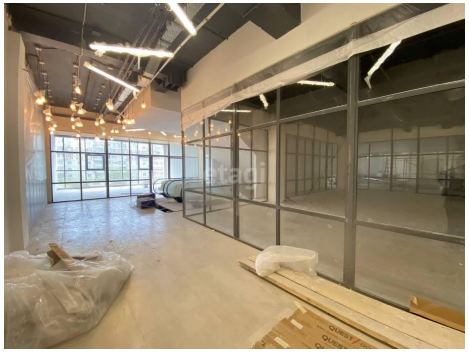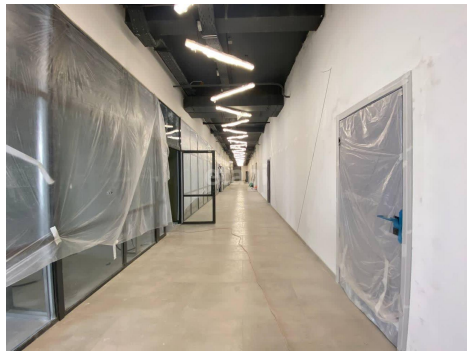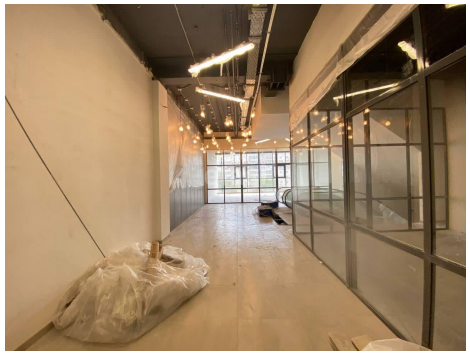
Этаж	4	Этажей всего	5