Купить офис, помещение под офис за 6 000 000 рублей на Елизарова 6/1

Тюменская область, Городской округ Тюмень, Тюмень, Елизарова 6/1

6 000 000 Р
63 762Р за м^2

94.10 м^2
Общая

5 из 6
Этаж

Офисное помещение расположенное на пятом этаже нежилого кирпичного здания. Общая площадь 94 кв.м. разделена на 4 помещения. Площадь двух из них равна 16кв.м, следующее - 19кв.м и четвертое 33кв.м. В каждом помещении есть естественное освещение. В одном помещении имеется раковина. В здании предусмотрены основная и эвакуационная лестничные клетки. Во всех помещениях сделан косметический ремонт. Просторная парковка на прилегающей территории. Собственник - физическое лицо. Номер в базе: 4033605. Район: Центр: Дом печати

1 с 29.07.2022, обновлен 25.08.2025

Продавец: Этажи

Телефон: 8(952)348-14-75

Характеристики

Этаж	5	Этажей всего	6
Наличие парковки	нет	Высота потолков	2.7 м
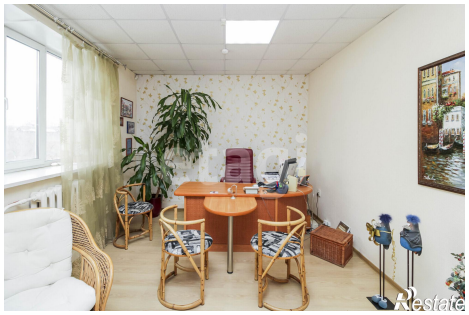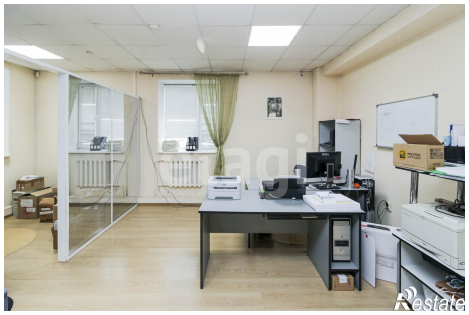
https://tyumen.restate.ru/obj/prodazha-ofisa-elizarova-6-13419691/