Купить дачу, дом, коттедж за 12 700 000 рублей на Уренгойская,

Тюменская область, Городской округ Тюмень, Тюмень, Уренгойская,

12 700 000 Р
83 553Р за м^2

152.00 м^2
Общая

Срочная продажа!!!!Предлагается к продаже современный кирпичный одноэтажный коттедж в районе Лесобаза,общей площадью 152 кв.м,расположенный на земельном участке 7,9 соток с улучшенной черновой отделкой. Дом состоит из 5 комнат. В доме сделан теплый пол, располагается котельная,гостевой сан/узел,кухня-гостиная,спальня.В котельной подключены электрический котел.Вода- центральный водопровод.Канализация-септик. Земельный участок 7.9 соток земли. Участок огорожен со всех сторон забором с калиткой и воротами. Имеется все необходимое - детский сад, школа, магазины, торговые центры, поликлиника, скверы, набережная, фитнесс-центры, учреждения дополнительного образование и пр. Документы готовы - коттедж оформлен. Работаем с ипотекой. Звоните покажем в любое время! Номер в базе: 11148639. Район: Лесобаза

1 с 25.06.2024, обновлен 10.07.2025

Продавец: Этажи

Телефон: 8(929)782-45-77

Характеристики

Этажей всего	1	Наличие водоснабжения	да
Наличие канализации	да	Наличие электроснабжения	да
Наличие отопления	да	Площадь участка	7.9 сот

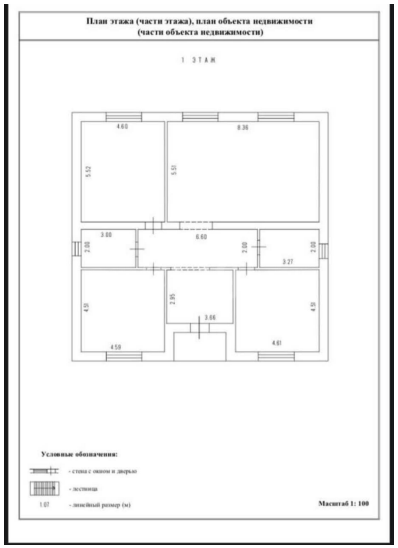
План этажа (части этажа), план объекта недвижимости
(части объекта недвижимости)
1 ЭТАЖ
Условные обозначения:
- стена с окном и дверью
- лестница
- линейный размер (м)
Масштаб 1: 100
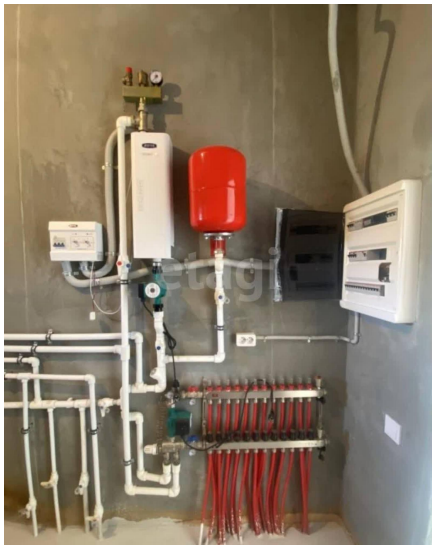
BOSCH
Немецкое качество