Купить дачу, дом, коттедж за 8 150 000 рублей на Мира,

Тюменская область, Городской округ Тюмень, Тюмень, Мира,

8 150 000 Р
81 500Р за м^2

100.00 м^2
Общая

Большой дом, для Большой семьи! Дом расположен рядом с центральной частью города (буквально 5-7 мин до центра на машине) В доме проведены все коммуникации, центральное отопление, водоснабжение и канализация. Просторные комнаты, также есть пристройка 70кв с проведенным электричеством(сейчас используется как склад). Рядом с домом несколько детских дворов, остановка, новая школа №30 (15 мин пешком), маркет «Магнит», Аптеки, городская поликлиника №5. По документам все чисто, нет обременений, долей и тд. Доп. описание: отопление: центральное, канализация: септик, также имеются: телефон, интернет, телевидение, кабельное телевидение Номер в базе: 11014150. Район: Червишевский тракт

0 с 21.05.2024, обновлен 15.09.2025

Продавец: Этажи

Телефон: 8(929)781-35-75

Характеристики
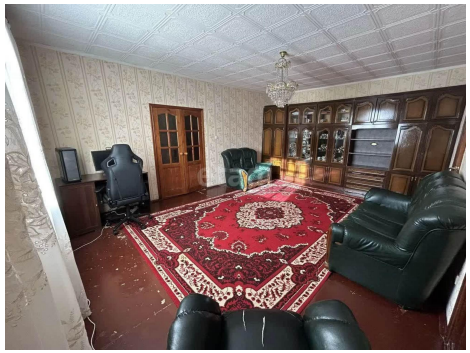
Этажей всего	1	Наличие водоснабжения	да
Наличие канализации	да	Наличие электроснабжения	да
Наличие отопления	да	Площадь участка	10.9 сот