Купить дачу, дом, коттедж за 7 777 000 рублей на Березняковский

Тюменская область, Городской округ Тюмень, Тюмень, Березняковский

7 777 000 Р
75 213Р за м^2

103.40 м^2
Общая

Уважаемые покупатели ! Предлагаю вашему вниманию одноэтажный дом на стадии строительства, в районе Березняки, Без КОМИССИИ ДЛЯ ПОКУПАТЕЛЯ! Земля ИЖС . Срок строительства дома июль 2024г. Просторные 3 спальни и светлая кухня-гостиная с выходом на террасу, два санузла. Территория участка правильной квадратной формы. Характеристики дома: 1. Фундаментная подушка толщиной 30 см, армирована; 2. Стены из керамзитовых блоков толщиной 30 см, 10 см утеплитель, штукатурка под короед; 3. Электропроводка под розетки 2,5 мм2, освещение 1,5 мм2, под плиту 4 мм2; 4. Отопление теплый пол по всему дому, электрокотел;(возможность подключения газового отопления - стояк рядом) 5. Септик на 8 м3; 6. Утеплитель на потолке 20 см. Звоните, готова показать в любое время.Вы можете приобрести данный дом с участком по льготной ипотеке! Доп. описание: отопление: электрическое Номер в базе: 10909478. Район: Березняковский

0 с 23.04.2024, обновлен 21.08.2025

Продавец: Этажи

Телефон: 8(929)782-33-71

Характеристики
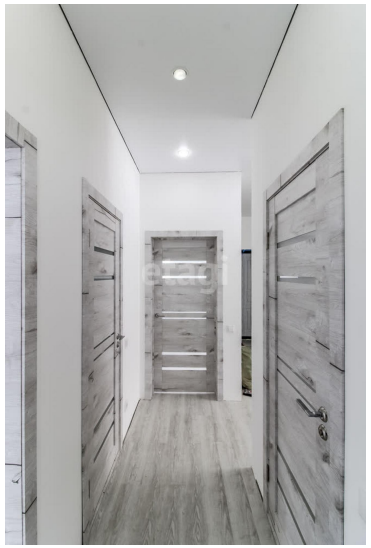
Этажей всего	1	Наличие водоснабжения	да
Наличие канализации	нет	Наличие электроснабжения	да
Наличие отопления	да	Площадь участка	6.8 сот