Купить дачу, дом, коттедж за 4 600 000 рублей на Гвардейская, 33

Тюменская область, Городской округ Тюмень, Тюмень, Гвардейская, 33

4 600 000 Р
209 091Р за м^2

22.00 м^2
Общая

Участок 3,5 сотки с домом для зимнего проживания 22 кв.м в пяти минутах от центра города! Дом с печным отоплением, есть баня. Участок ухоженный, разработанный, есть насаждения - яблоня, черешня, смородина, крыжовник, вишня, малина. Можно использовать дом и участок как дачный вариант в близости к центру города. Туалет на улице. Газ проходит по улице. Есть возможность завести воду непосредственно в дом. В доме чисто, тепло, с ремонтом. Звоните! Покажем дом в удобное для вас время! Номер в базе: 10271016. Район: Центр: Исторический

1 с 30.11.2023, обновлен 25.08.2025

Продавец: Этажи

Телефон: 8(929)782-82-31

Характеристики

Этажей всего	1	Наличие водоснабжения	нет
Наличие канализации	нет	Наличие электроснабжения	да
Наличие отопления	да	Площадь участка	3.5 сот

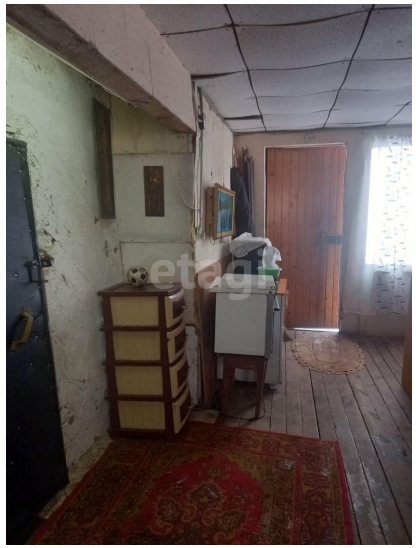
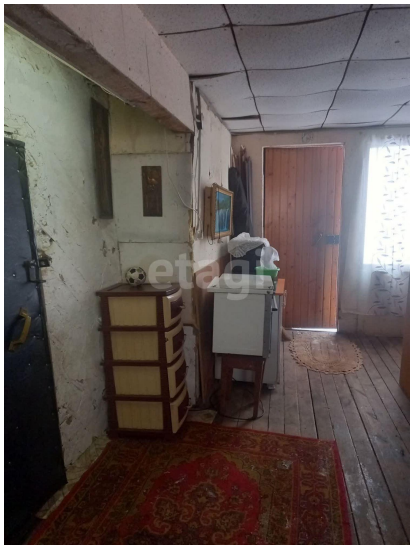
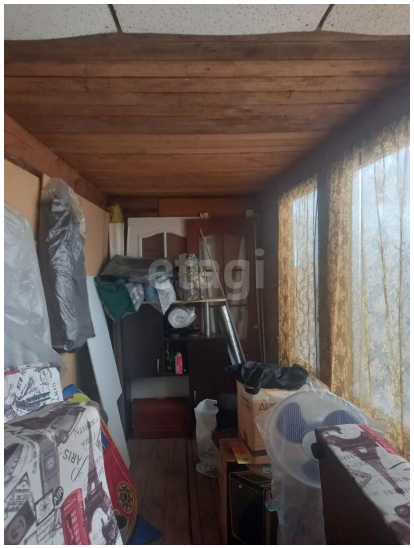

etagi

etagi