Купить дачу, дом, коттедж за 15 500 000 рублей на Анатолия Секисова, 43а

Тюменская область, Городской округ Тюмень, Тюмень, Анатолия Секисова, 43а

15 500 000 Р
83 155Р за м^2

186.40 м^2	80.00 м^2	45.00 м^2
Общая	Жилая	Кухня

Продается шикарный двух этажный кирпичный дом в Плеханово 186.4кв.м. на участке 13.3 соток по отличной цене! Первый этаж: - кухня-гостиная; - комната для гостей; - санузел; - холл; - котельная -кладовая; - прихожая; - лестница на второй этаж. Второй этаж: - три спальни - санузел - холл Отделка в доме предчистовая, потолки высотой 3 м., проведена электропроводка по всему дому, есть септик на 12куб. Газовый стояк на границе с участком. ИНФРАСТРУКТУРА: Поселок с развитой инфраструктурой, магазины, медпункт, парк отдыха в сосновом бору и многое другое. Рядом объездная дорога позволяет без пробок доехать в любую часть города. Регулярно ходит общественный транспорт автобусы маршруты №2, №3, также ходит школьный автобус. Поможем в оформлении ипотеки по ставкам ниже, чем в банках (преференции до 0.7%). Гарантия юридической чистоты сделки от компании ☎Звоните Записывайтесь на показ объекта прямо сейчас Рады будем ответить на все ваши вопросы. Лот №372677

0 с 23.01.2023, обновлен 31.10.2024

Продавец: Перспектива24

Телефон: +7 967 245-84-87

Характеристики

Площадь жилая	80.00 кв. м	Площадь кухни	45.00 кв. м
Этажей всего	2	Наличие канализации	да
Наличие электроснабжения	да	Площадь участка	13.3 сот

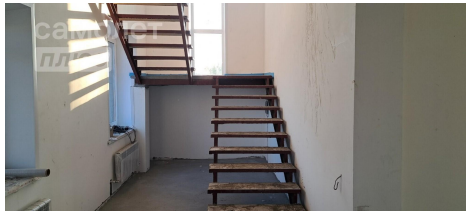

самолет
плюс

самолет