Купить дачу, дом, коттедж за 13 500 000 рублей на Кедровая, 4

Тюменская область, Городской округ Тюмень, Тюмень, Кедровая, 4

13 500 000 Р
35 156Р за м^2

384.00 м^2
Общая

384.00 м^2
Жилая

Продается коттедж в черте города Тюмени, район Лесобаза. Большой 2- этажный дом площадью 384,7 кв.м., на участке 17,6 соток земли. На первом этаже 4 спальни, гостиная и большая кухня, просторная ванная комната и туалет. Высота потолков 3 метра. На втором этаже 3 спальные комнаты и гостиная, ремонтные работы на 2 этаже не закончены. Очень удобное расположение участка, первая линия. На участке установлен киоск по продаже выпечки, обедов и напитков. Покупая данный коттедж Вы не только приобретаете теплый и уютный дом для своей большой семьи, но и готовый бизнес с постоянными клиентами. Звоните! Готовы к торгу. Доп. описание: отопление: газовое, канализация: септик Номер в базе: 7616954. Район: Лесобаза

14 с 29.07.2022, обновлен 10.07.2025

Продавец: Этажи

Телефон: 8(929)787-01-84

Характеристики
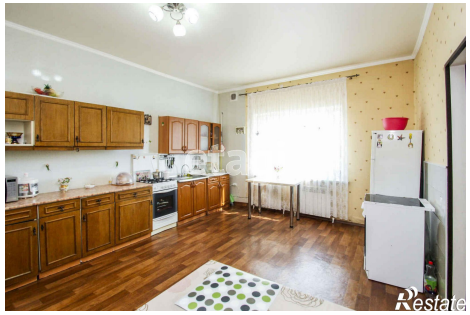
Площадь жилая	384.00 кв. м	Этажей всего	2
Наличие водоснабжения	да	Наличие канализации	да
Наличие электроснабжения	да	Наличие отопления	да
Площадь участка	17.6 сот	Наличие парковки	нет