Купить квартиру за 7 621 450 рублей на Тобольский тракт, 103

Тюменская область, Городской округ Тюмень, Тюмень, Тобольский тракт, 103

7 621 450 Р
141 138Р за м^2

54.00 м^2	17.00 м^2	14 из 25
Общая	Кухня	Этаж

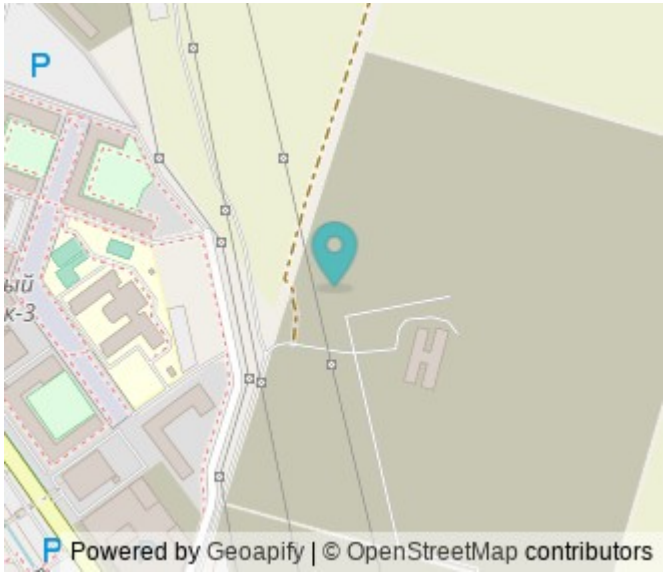

Арт.2399850. Продается 2-комн. квартира с первичной отделкой в ЖК Мириады на 14 этаже. Общая площадь: 54.1 кв.м., жилая: 22.5 кв.м., площадь просторной кухни-столовой: 17.2 кв.м. Комнаты изолированные, все окна выходят на одну сторону. В квартире одна лоджия, один совмещенный и один раздельный санузел. Высота потолков 2.7 м. Квартира находится в корпусе ГП-72.101. Дом монолитный, одноподъездный, высотой 25 этажей. На этаже 8 квартир. В подъезде 2 пассажирских и 1 грузовой лифт. Окончание строительства - 4 квартал 2025 года. Оформление сделки по договору долевого участия. Вселенная бесконечных историй. Ранее невиданный Тюмени масштаб: территория 240 гектаров и 1 650 000 м² застройки. Мириады – это город масштабных перемен и больших возможностей. Город зеленых рощ и зеркальных озер. Город для работы, учебы и развлечений. Город для детей и их родителей. Город для всех и каждого. Проект расположен в районе Мыс рядом с ТРЦ «Тюмень Сити Молл» в границах улицы Тимофея Чаркова, Тобольского тракта и объездной дороги. Срок полного освоения территории - до 2034 года.

0 с 20.09.2025, обновлен 20.09.2025

Продавец: Офис продаж ЖК Мириады

Телефон: +79667657091

Характеристики

Количество комнат	2	Этаж	14
Этажей всего	25	Площадь кухни	17.00 кв. м
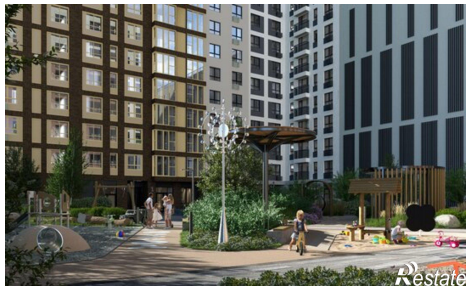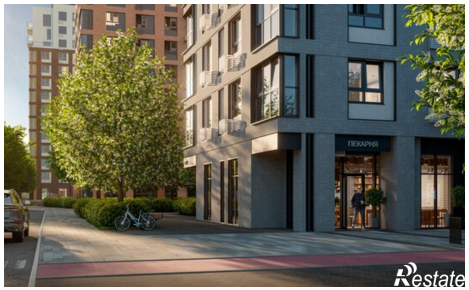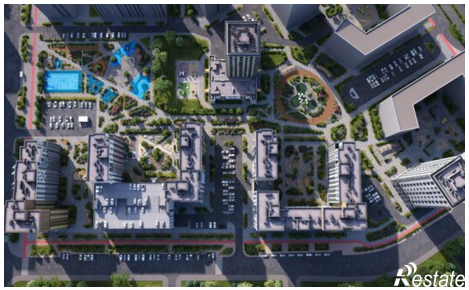
https://tyumen.restate.ru/obj/prodazha-dvuhkomnatnoy-novostroiki-tobolskiy-trakt-103-114650920/