Купить квартиру за 8 170 000 рублей на Тобольский тракт, 103

Тюменская область, Городской округ Тюмень, Тюмень, Тобольский тракт, 103

8 170 000 Р
140 862Р за м^2

58.00 м^2	15.00 м^2	5 из 16
Общая	Кухня	Этаж

Арт.2506957. Двухкомнатная квартира от застройщика с первичной отделкой в ЖК Мириады на 5 этаже. Общая площадь: 57.9 кв.м., жилая: 25.7 кв.м., площадь просторной кухни-столовой: 15.2 кв.м. Комнаты изолированные, все окна выходят на одну сторону. В квартире одна лоджия, два совмещенных санузла. Высота потолков 2.7 м. Дом монолитный, многоподъездный, переменной этажности, от 14 до 16 этажей. Квартира находится в 4-й секции высотой 16 этажей в корпусе ГП-72.102. На этаже 6 квартир. В подъезде 1 пассажирский и 1 грузовой лифт. Окончание строительства - 4 квартал 2025 года. Оформление сделки по договору долевого участия. Вселенная бесконечных историй. Ранее невиданный Тюмени масштаб: территория 240 гектаров и 1 650 000 м² застройки. Мириады – это город масштабных перемен и больших возможностей. Город зеленых рощ и зеркальных озер. Город для работы, учебы и развлечений. Город для детей и их родителей. Город для всех и каждого. Проект расположен в районе Мыс рядом с ТРЦ «Тюмень Сити Молл» в границах улицы Тимофея Чаркова, Тобольского тракта и объездной дороги. Срок полного освоения территории - до 2034 года.

0 с 05.09.2025, обновлен 05.09.2025

Продавец: Офис продаж ЖК Мириады

Телефон: +79667657091

Характеристики

Количество комнат	2	Этаж	5
Этажей всего	16	Площадь кухни	15.00 кв. м
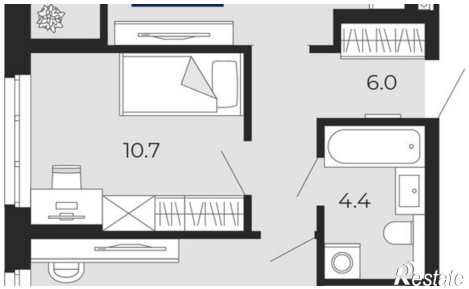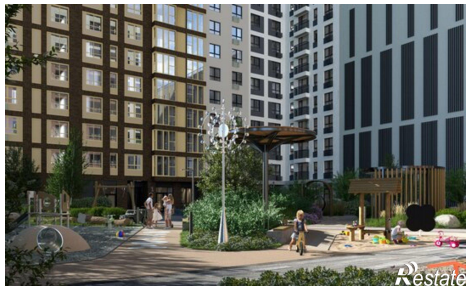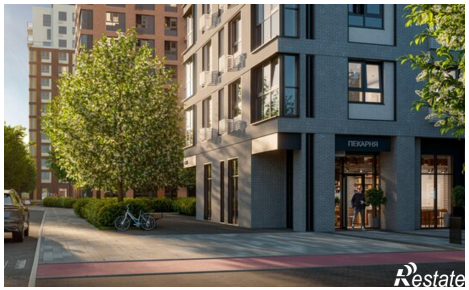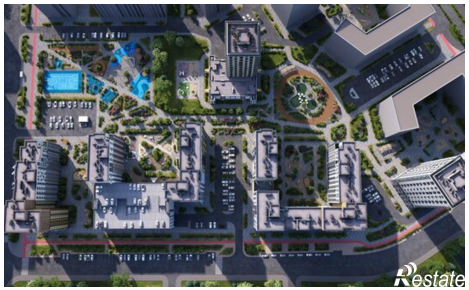
https://tyumen.restate.ru/obj/prodazha-dvuhkomnatnoy-novostroiki-tobolskiy-trakt-103-114630400/