Купить квартиру за 5 400 000 рублей на Николая Глебова, 4

Тюменская область, Городской округ Тюмень, Тюмень, Николая Глебова, 4

5 400 000 Р
153 235Р за м^2

35.24 м^2	14.62 м^2	13 из 15
Общая	Кухня	Этаж

Классная квартира с ремонтом, формата 1+ в стильном ЖК Гранд квартал.Срок сдачи 3 кв.2025 г. ПЛАНИРОВКА. Функциональная планировка где каждый квадратный метр продуман. Просторная кухня гостиная (14.62 кв.м) с выходом на балкон (2,73 кв.м.). Спальня (12.44 кв.м.)имеет правильную форму, что очень удобно при зонировании пространства. В прихожей (3,66 кв.м.) есть место для шкафа-купе. РЕМОНТ. В квартире выполнен современный ремонт в светлых оттенках. На стенах светлые обои под покраску, на полу ламинат светлых оттенков, натяжной потолок с точечным освещением.. Санузел (4,52 кв.м.) в кафеле. Установлена сантехника. Окна с двухкамерным стеклопакетом. Установлены стильные межкомнатные двери. Хорошая входная дверь. О ЖИЛОМ КОМПЛЕКСЕ: ЖК Комфорт-класса с закрытой территорией и круглосуточным видеонаблюдением. - Наличие отапливаемых колясочных, современных лифтов и дизайнерских парадных. - Безопасный двор в формате парка с прогулочными и детскими площадками. ЛОКАЦИЯ:Новый район без старого жилого фонда, с благополучными и семейными жителями. - Планируется создание комфортных условий для жизни: эко-парк с беговыми и велодорожками, деловой кластер, поликлиника, детские сады и школы. - Хорошая транспортная доступность с выездом на разные направления. Доп. описание: санузел раздельный, пластиковые ...

0 с 28.05.2024, обновлен 25.08.2025

Продавец: Этажи

Телефон: 8(929)782-69-09

Характеристики

Количество комнат	1	Тип дома	монолитный
Этаж	13	Этажей всего	15
Наличие телефона	да	Наличие балкона	да
Наличие лифта	пассажирский лифт	Санузел	раздельный с/у
Площадь кухни	14.62 кв. м	Высота потолков	2.75 м
квартал	3	год	2025
Переуступка	1	Отделка	под ключ (чистовая)
Наличие парковки	да		
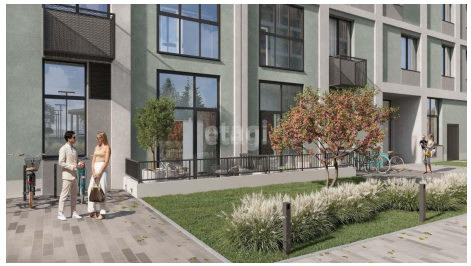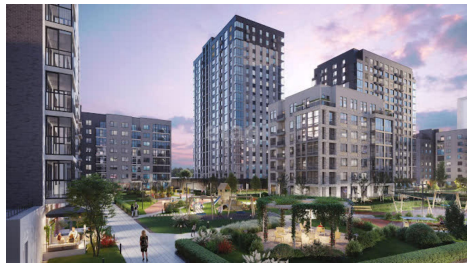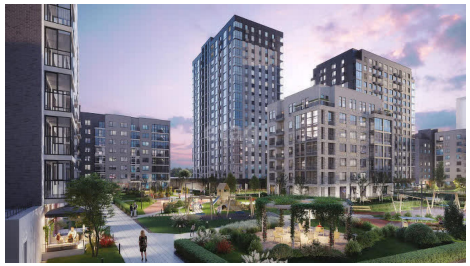
https://tyumen.restate.ru/obj/prodazha-novostroiki-nikolaya-glebova-4-114006112/