Купить квартиру за 6 400 000 рублей на Республики, 204/12

Тюменская область, Городской округ Тюмень, Тюмень, Республики, 204/12

6 400 000 Р
92 219Р за м^2

69.40 м^2	18.90 м^2	6 из 10
Общая	Кухня	Этаж

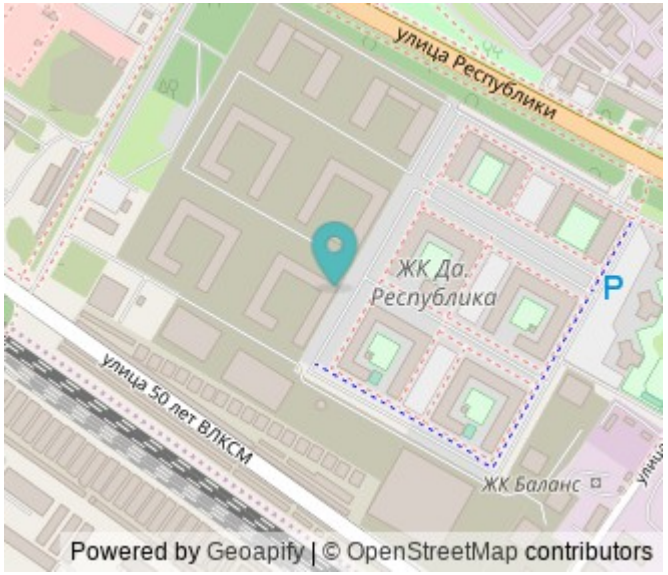

Уважаемые покупатели! Хотите совмещать жизнь в центре с удобной развязкой и спокойное проживание в тишине? Тогда для Вас жилой комплекс от надежного застройщика ПСК! Красивые виды, просторные квартиры, завораживающий стеклянный фасад, зеленые дворы для прогулок и отдыха. Это безопасность и развитие. Взрослые найдут место для уединения и комфортного отдыха, а детям — всегда есть чем заняться. Элементы детских площадок способствуют развитию мышления, воображения и логики, а сложные конструкции — вырабатывают ловкость и выносливость. Особое внимание застройщик уделил безопасности, поэтому все парковочные места вынесены за территорию жилой зоны, а сам двор — закрыт. Вы всегда можете быть спокойны за своего ребенка, пока он играет на площадке. Торговая галерея на первом этаже. Помещения на первом этаже полностью подготовлены для открытия ресторана с изысканной кухней, уютного кафе, салонов красоты, магазинов и бутиков. Прекрасные виды. Окна первой линии выходят на улицу Республики и зеленую аллею, которая проходит через квартал. Вдоль квартала — аллея из взрослых деревьев. Наслаждайтесь свежестью и спокойствием района, оставаясь на главной улице города. Школа и детский сад на закрытой территории, дворы без машин. 18 разновозрастных детских площадок, спортивные площадки и велодорожки. ...

2 с 02.05.2024, обновлен 10.07.2025

Продавец: Этажи

Телефон: 8(929)782-59-72

Характеристики

Количество комнат	2	Тип дома	кирпично-монолитный
Этаж	6	Этажей всего	10
Наличие телефона	да	Наличие балкона	да
Наличие лифта	пассажирский лифт	Санузел	совмещенный с/у
Площадь кухни	18.90 кв. м	Высота потолков	2.7 м
квартал	4	год	2025
Переуступка	1	Отделка	без отделки
Наличие парковки	да		

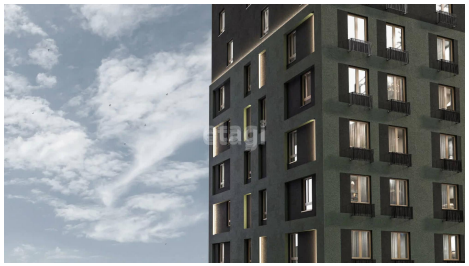

Кофейня
Кондитерская