Купить квартиру за 6 590 000 рублей на Эльвиры Федоровой, 3

Тюменская область, Городской округ Тюмень, Тюмень, Эльвиры Федоровой, 3

6 590 000 Р
121 587Р за м^2

54.20 м^2	20.00 м^2	11 из 15
Общая	Кухня	Этаж

В продаже квартира формата 2+ площадью 54,2 кв.м. с прекрасным видом из окна.Кухня-гостиная 17,8 кв.м., 2 комнаты по 10м2, Мастер-спальня, 2 с\у. Квартира в предчистовой отделке. Дом новый.Новый микрорайон.Изолированный от машин двор с интерактивной площадкой для отдыха и развлечений. Зеленое окружение.Много деревьев, различных кустарников и цветов. Есть пешеходные аллеи и отдельные велодорожки. Места общего пользования, прогулочные зоны, коворкинги и объекты Family-space создаются для того, чтобы соседи становились друзьями. В пешей доступности крупные торговые и торгово-развлекательные центры: «Кристалл», «Ашан», «Лента», «Метро». Рядом медицинские центры, парки и лес. Внутри района — рестораны, кафе, магазины, салоны красоты, фитнес-центры, спортивные кластеры. Номер в базе: 10759438. Район: Южный мкр

0 с 21.03.2024, обновлен 11.09.2025

Продавец: Этажи

Телефон: 8(929)781-94-82

Характеристики

Количество комнат	2	Тип дома	монолитный
Этаж	11	Этажей всего	15
Наличие телефона	да	Наличие балкона	нет
Наличие лифта	пассажирский лифт	Санузел	раздельный с/у
Площадь кухни	20.00 кв. м	Высота потолков	2.72 м
квартал	2	год	2026
Переуступка	1	Отделка	без отделки
Наличие парковки	да		
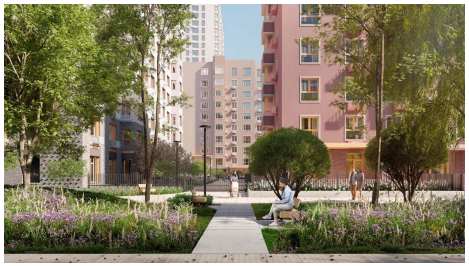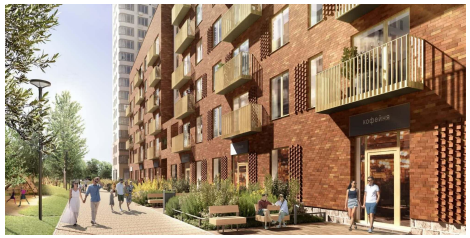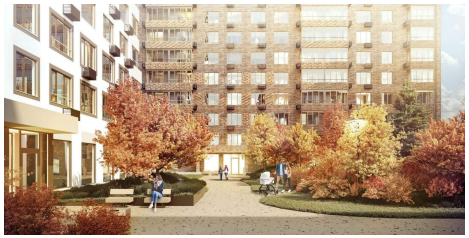
https://tyumen.restate.ru/obj/prodazha-novostroiki-e-lviry-fedorovoy-3-113958066/