Купить квартиру за 6 110 000 рублей на Евгения Войнова, 3/3

Тюменская область, Городской округ Тюмень, Тюмень, Евгения Войнова, 3/3

6 110 000 Р
138 235Р за м^2

44.20 м^2	16.50 м^2	3 из 25
Общая	Кухня	Этаж

В продаже квартира формата 1+ в строящемся доме в ЖК КОСМО от застройщика Паритет. Квартира расположена на третьем этаже в 14 этажной секции ГП1. Общая площадь квартиры 44.2 м2: теплая лоджия 3.5 м2, кухня-гостиная 16.5 м2, кладовая 1.9 м2, санузел 5 м2, спальня 12.9 м2. Срок сдачи по проектной документации 1кв 2025, по договору долевого участия 1 квартал 2026 года. Окна панорамные, улучшенная черновая. Пятый Заречный – один из самых молодых и перспективных микрорайонов Тюмени. Расположенный близко к центру города, рядом с озером, рекой и парком. Организовано транспортное сообщение общественного транспорта, по улице Алебашевской идет большое количество городских маршрутов, что позволит добраться в любую часть города. Магазины рядом уже есть. Появления школы и детского сада рядом в ближайшей перспективе. Звоните, с удовольствием отвечу на все вопросы. Доп. описание: санузел раздельный, пластиковые окна, в доме есть: открытый двор, подземный паркинг, лифт пассажирский, лифт грузовой, улучшенная черновая отделка, также имеются: телефон, интернет, кабельное телевидение, счетчики холодной и горячей воды, домофон, железная дверь, Номер в базе: 10672235. Район: 5-й Заречный мкр

0 с 05.03.2024, обновлен 25.08.2025

Продавец: Этажи

Телефон: 8(929)783-05-24

Характеристики

Количество комнат	1	Тип дома	монолитный
Этаж	3	Этажей всего	25
Наличие телефона	да	Наличие балкона	да
Наличие лифта	пассажирский лифт	Санузел	раздельный с/у
Площадь кухни	16.50 кв. м	Высота потолков	2.7 м
квартал	1	год	2026
Переуступка	1	Отделка	без отделки
Наличие парковки	да		
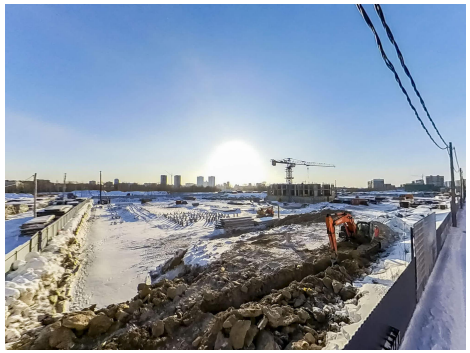
https://tyumen.restate.ru/obj/prodazha-novostroiki-evgeniya-voynova-3-2-113952234/