Купить квартиру за 6 100 000 рублей на Ямская, 572

Тюменская область, Городской округ Тюмень, Тюмень, Ямская, 572

6 100 000 Р
122 736Р за м^2

49.70 м^2	19.92 м^2	2 из 4
Общая	Кухня	Этаж

Продаётся просторная, светлая квартира формата 1+ в 4-х этажном доме комфорт -класса в жилом комплексе Эклипт. О квартире: Квартира формата 1+, расположенная на 2-м этаже с удобной планировкой: просторная кухня -гостиная 19,9 кв.м., спальня 15,4 кв.м.,совмещенный санузел 5.3 кв.м, коридор площадью 6,8 кв.м., а также лоджии площадью 2,07 кв.м. (с учётом понижающего коэффициента 0,5). Окна спальни смотрят прямо на лес. Лоджия с панорамным остеклением. Квартира сдается в улучшенной черновой отделке — включает штукатурку стен «под маяк», затирку швов на потолке, устройство стяжки пола, установку пластиковых окон с подоконниками, отделку откосов, установку стальной двери, проведение слаботочных сетей (эфирное ТВ, телефон, интернет), установка домофона, приборов учета горячей и холодной воды, электроэнергии. О доме: Дом монолитно-каркасный, на фасадах чередуются сдержанные оттенки и природные текстуры. Двери в парадные расположены на уровне тротуара, чтобы было легко заходить с коляской или велосипедом.В каждой парадной спроектированы колясочные. Для безопасности вещей установлены камеры в парадных, лифтах и по периметру домов. Двор без автомобилей, будет детская площадка и зона отдыха. О локации: Квартал расположен рядом с нетронутым массивом с полувековыми деревьями - жизнь в тишине ...

0 с 02.01.2024, обновлен 10.07.2025

Продавец: Этажи

Телефон: 8(929)782-46-31

Характеристики

Количество комнат	1	Тип дома	монолитный
Этаж	2	Этажей всего	4
Наличие телефона	да	Наличие балкона	да
Наличие лифта	пассажирский лифт	Санузел	раздельный с/у
Площадь кухни	19.92 кв. м	Высота потолков	2.7 м
квартал	3	год	2024
Переуступка	1	Отделка	без отделки
Наличие парковки	да		

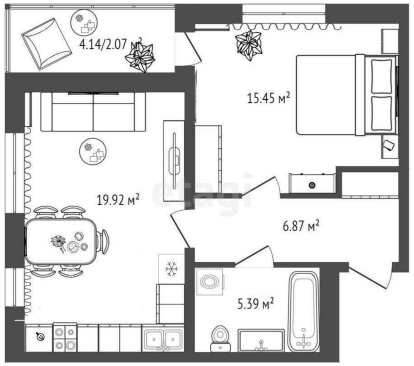
4.14/2.07 м²
15.45 м²
19.92 м²
6.87 м²
5.39 м²
* Типовая расстановка мебели

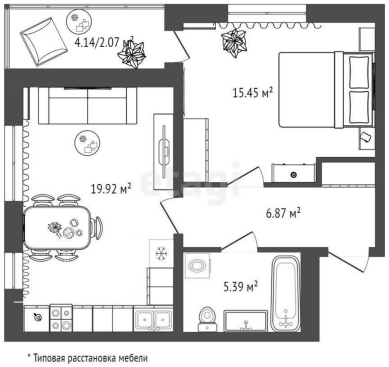
4.14/2.07 м²
15.45 м²
19.92 м²
6.87 м²
5.39 м²
* Типовая расстановка мебели