Купить квартиру за 4 900 000 рублей на Василия Малкова, 9

Тюменская область, Городской округ Тюмень, Тюмень, Василия Малкова, 9

4 900 000 Р
124 019Р за м^2

39.51 м^2	15.40 м^2	8 из 8
Общая	Кухня	Этаж

Продается прекрасная квартира формата 1+. ПОДХОДИТ ПО СЕМЕЙНОЙ ИПОТЕКЕ,СТАВКА 6%. Очень рациональная планировка: просторная кухня-гостиная 16 м. кв. с выходом на остекленную лоджию и отдельная очень вместительная спальня. На входе в квартиру - удобная ниша под гардероб. В квартире выполнена улучшенная черновая отделка: ровные светлые стены, финишная стяжка пола, разводка всех коммуникаций, установлены счетчики: вода, электричество (телеметрия), тепло. Закрытая система двора, видеонаболюдения, сквозные подъезды, на первом этаже- колясочная и санузел. На втором этаже дома предусмотрена терраса для собственников дома.Школу и детский сад построят в шаговой доступности.Удачное расположение дома, рядом с будущим эко-парком. В пешей доступности - школы, сады, поликлиника. Возможен торг. Доп. описание: санузел раздельный, пластиковые окна, в доме есть: открытый двор, наземный паркинг, лифт пассажирский, улучшенная черновая отделка, также имеются: телефон, интернет, кабельное телевидение, счетчики холодной и горячей воды, домофон, железная дверь, Номер в базе: 10377535. Район: Комарова Парк

1 с 21.12.2023, обновлен 28.08.2025

Продавец: Этажи

Телефон: 8(992)308-91-58

Характеристики

Количество комнат	1	Тип дома	монолитный
Этаж	8	Этажей всего	8
Наличие телефона	да	Наличие балкона	да
Наличие лифта	пассажирский лифт	Санузел	раздельный с/у
Площадь кухни	15.40 кв. м	Высота потолков	2.75 м
квартал	3	год	2025
Переуступка	1	Отделка	без отделки
Наличие парковки	да		

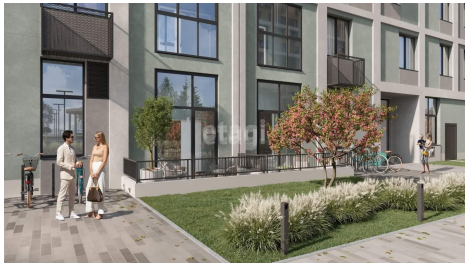

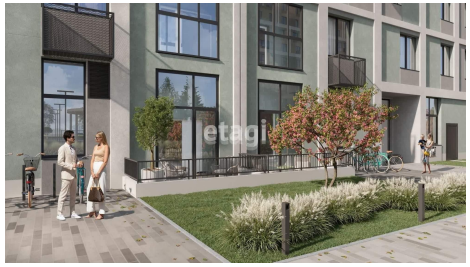
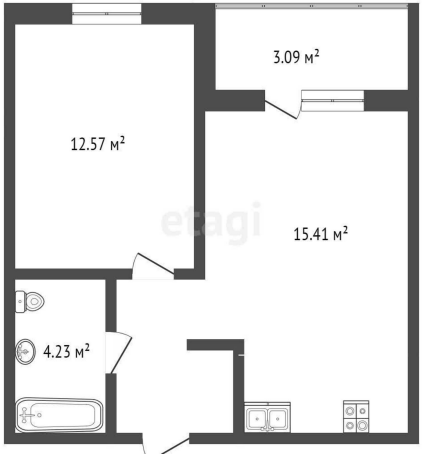
3.09 м²
12.57 м²
15.41 м²
4.23 м²