Купить квартиру за 10 090 000 рублей на ул. Мысовская, 26, корпус 1

Тюменская область, Городской округ Тюмень, Тюмень, ул. Мысовская, 26, корпус 1

10 090 000 Р
118 902Р за м^2

84.86 м^2
Общая

4 из 8
Этаж

id:30149. Квартира с кухней-гостиной и тремя спальнями в жилом районе «Зарека». Особенности планировки: предчистовая отделка, мастер-спальня, балкон, семейная ипотека 4%, вид во двор, разнесённые спальни. Проект расположен в заречной части Тюмени, на левом берегу Туры, рядом с двумя другими нашими объектами — «Европейским кварталом» и «Домом у озера». Осваиваемый участок занимает площадь почти в 29 га. С одной стороны он граничит с частным сектором, исторически преобладавшим на этой территории; с другой — с многоэтажной жилой застройкой — здесь сосредоточены ключевые объекты инфраструктуры: школы, детские сады, поликлиники, несколько торговых центров, остановки общественного транспорта. С центром Тюмени площадку связывает мост Челюскинцев. Согласно утверждённому проекту планировки территории здесь появятся несколько новых улиц и развязка на пересечении 2-ой Луговой и Щербакова, которые позволят увеличить транспортную и пешеходную доступность района и снизить загруженность дорожной сети. Ключевая задача проекта — превратить площадку в самодостаточный локальный городской центр; сформировать современную инфраструктуру, объединив жилую, торговую, рекреационную и образовательную функции. В границах нашего участка мы намерены разместить школу, рассчитанную на 1800 учеников ...

0 с 20.12.2023, обновлен 12.07.2025

Продавец: Капитель групп

Телефон: +79224747171

Характеристики

Количество комнат	3	Тип дома	монолитный
Этаж	4	Этажей всего	8
Наличие лифта	пассажирский лифт	квартал	1
год	2026	Отделка	под ключ (чистовая)
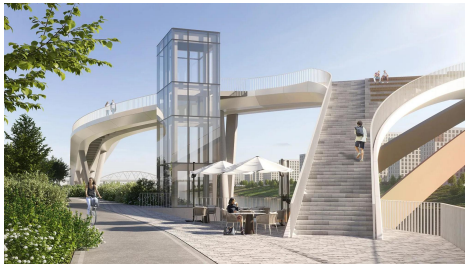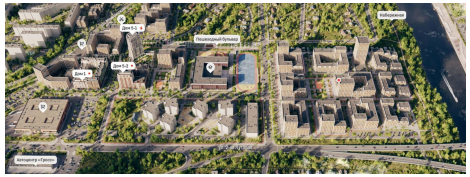
https://tyumen.restate.ru/obj/prodazha-novostroiki-ul-mysovskaya-26-korpus-1-26k1-113873936/