Купить квартиру за 4 720 000 рублей на Ильи Кургузова, 4

Тюменская область, Городской округ Тюмень, Тюмень, Ильи Кургузова, 4

4 720 000 Р
134 473Р за м^2

35.10 м^2	14.40 м^2	3 из 7
Общая	Кухня	Этаж

КУПИТЬ ПО СЕМЕЙНОЙ ИПОТЕКЕ(6%) ПЕРЕУСТУПКУ(ДУПТ) МОЖНО!!! Звоните, расскажу!!! 1+ 35,19м:кухня-гостиная 14,4м,спальня 11,5м.,с/у совмещён 5,0 м,прихожая 4,1м,балкон 2,3м. Этаж 3 из 7. Квартира в ЖК Гранд Квартал, район Комарова Парк. Грандиозный выбор всего, что связано с качественно новым уровнем жизни. Именно здесь, в окружении лесов, городского комфорта и тишины каждый почувствует себя дома. 100 м. до будущего дет. сада. 150 м. до будущей школы. 200 м. до будущей поликлиники. Доп. описание: санузел раздельный, пластиковые окна, в доме есть: детская площадка, открытый двор, наземный паркинг, лифт пассажирский, лифт грузовой, , улучшенная черновая отделка, также имеются: телефон, интернет, кабельное телевидение, счетчики холодной и горячей воды, домофон, железная дверь, Номер в базе: 10281093. Район: Комарово Парк

0 с 30.11.2023, обновлен 25.08.2025

Продавец: Этажи

Телефон: 8(929)782-83-36

Характеристики

Количество комнат	1	Тип дома	кирпичный
Этаж	3	Этажей всего	7
Наличие телефона	да	Наличие балкона	да
Наличие лифта	пассажирский лифт	Санузел	раздельный с/у
Площадь кухни	14.40 кв. м	Высота потолков	2.7 м
квартал	3	год	2025
Переуступка	1	Отделка	без отделки
Наличие парковки	да		
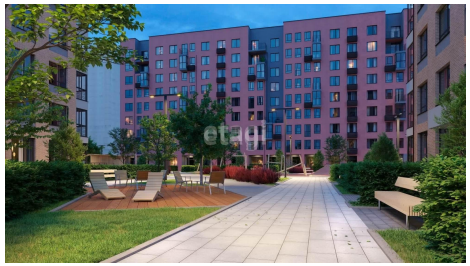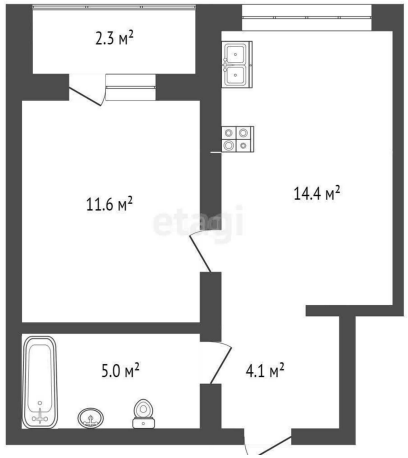
https://tyumen.restate.ru/obj/prodazha-novostroiki-ili-kurguzova-4-113833757/