Купить квартиру за 6 500 000 рублей на Щербакова, 136

Тюменская область, Городской округ Тюмень, Тюмень, Щербакова, 136

6 500 000 Р
126 978Р за м^2

51.19 м^2	22.23 м^2	5 из 21
Общая	Кухня	Этаж

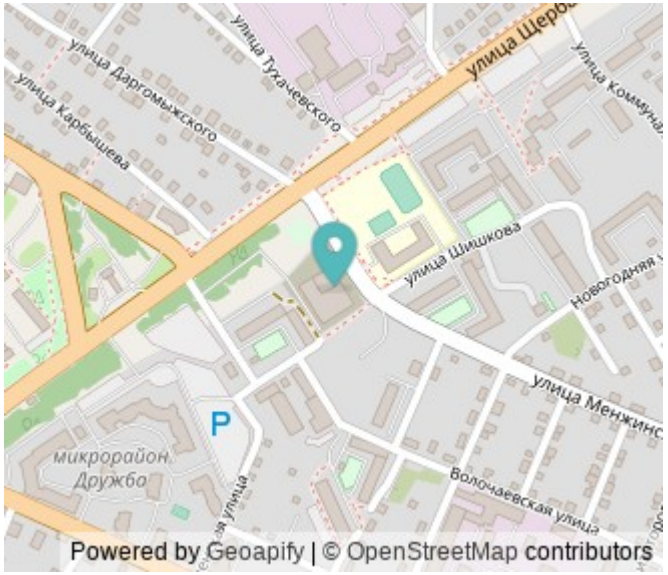

Продается однокомнатная квартира в новом современном жилом комплексе комфорт класса ЖК Доминанта. Квартира расположена на 5 этаже площадью 51 кв. м.. Срок в ввода в эксплуатацию 2 квартал 2024 года. Перспективная локация и преимущества проекта будут оценены жителями, для которых важно качество, безопасность и повседневный комфорт. Также возможно приобрести машино-место в паркинге 13,25 кв.м. Преимущество жилого комплекса это уже развитая инфраструктура. Жилой комплекс расположен близко к центру города, отличная транспортная развязка, множество школ и детских садов. Возможно приобрести также квартиру по семейной ипотеке под низкую процентную ставку. Доп. описание: санузел совмещенный, пластиковые окна, в доме есть: открытый двор, подземный паркинг, лифт пассажирский, лифт грузовой, улучшенная черновая отделка, также имеются: телефон, интернет, кабельное телевидение, счетчики холодной и горячей воды, домофон, железная дверь, Номер в базе: 10189463. Район: Югра

1 с 09.11.2023, обновлен 25.08.2025

Продавец: Этажи

Телефон: 8(912)922-87-05

Характеристики

Количество комнат	1	Тип дома	монолитный
Этаж	5	Этажей всего	21
Наличие телефона	да	Наличие балкона	да
Наличие лифта	пассажирский лифт	Санузел	совмещенный с/у
Площадь кухни	22.23 кв. м	Высота потолков	2.6 м
квартал	2	год	2024
Переуступка	1	Отделка	без отделки
Наличие парковки	да		
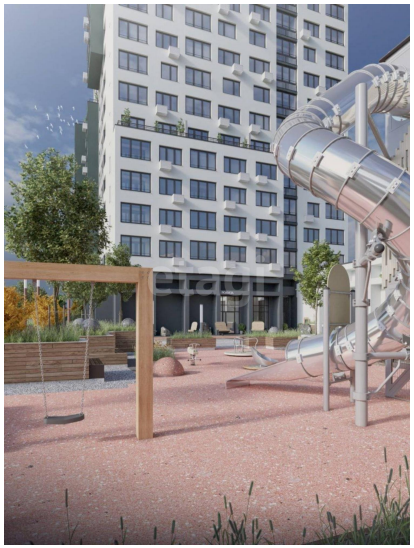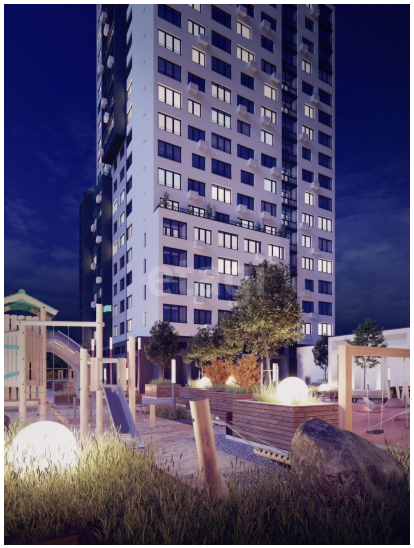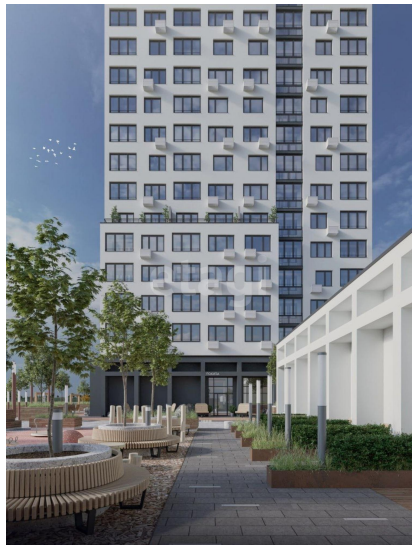
https://tyumen.restate.ru/obj/prodazha-novostroiki-shherbakova-136-113778180/