Купить квартиру за 8 000 000 рублей на Евгения Войнова, 3

Тюменская область, Городской округ Тюмень, Тюмень, Евгения Войнова, 3

8 000 000 Р
151 515Р за м$^2$

| 52.80 м$^2$ | 10.20 м$^2$ | 8 из 24 |
|---|---|---|
| Общая | Кухня | Этаж |

СРОЧНАЯ ПРОДАЖА!!! Семейная ипотека от 5,5%!!! ВИДОВАЯ квартира на реку, с улучшенной черновой отделкой в монолитно-каркасном доме. Срок сдачи 3 квартал 2025 года. КОСМО - это новый жилой микрорайон расположен в северной части города Тюмени в районе улиц Дружбы и Мельникайте. Удобное расположение микрорайона это одно из его преимуществ, перекресток двух улиц Дружбы и Мельникайте позволяет свободно выехать в любую часть города. Вблизи находится парк Гагарина, где можно провести свободное время, совершить спортивную пробежку или покататься на лыжах зимой. Отлично организовано транспортное сообщение общественного транспорта, по улице Дружбы идет большое количество городских маршрутов, что позволит добраться в любую часть города! Доп. описание: санузел раздельный, пластиковые окна, в доме есть: открытый двор, подземный паркинг, лифт пассажирский, лифт грузовой, улучшенная черновая отделка, также имеются: телефон, интернет, кабельное телевидение, счетчики холодной и горячей воды, домофон, железная дверь, Номер в базе: 10175075. Район: 5-й Заречный мкр

0 с 07.11.2023, обновлен 25.08.2025

Продавец: Этажи

Телефон: 8(912)383-77-59

## Характеристики

| | | | |
|---|---|---|---|
| Количество комнат | 2 | Тип дома | монолитный |
| Этаж | 8 | Этажей всего | 24 |
| Наличие телефона | да | Наличие балкона | да |
| Наличие лифта | пассажирский лифт | Санузел | раздельный с/у |
| Площадь кухни | 10.20 кв. м | Высота потолков | 2.7 м |
| квартал | 3 | год | 2025 |
| Переуступка | 1 | Отделка | без отделки |
| Наличие парковки | да | | |
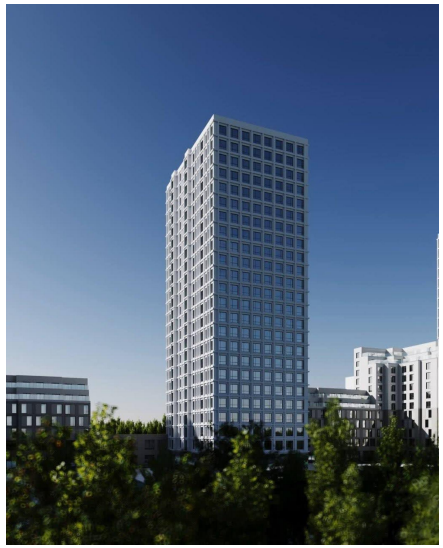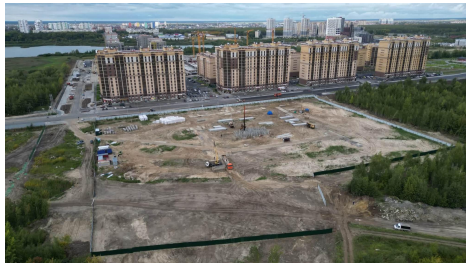
https://tyumen.restate.ru/obj/prodazha-novostroiki-evgeniya-voynova-3-113775237/