Купить квартиру за 5 400 000 рублей на Новгородская, 22

Тюменская область, Городской округ Тюмень, Тюмень, Новгородская, 22

5 400 000 Р
141 361Р за м^2

38.20 м^2	10.90 м^2	7 из 16
Общая	Кухня	Этаж

Ключи в декабре 2024. Проходит по семейной ипотеке 6% ОБЪЕКТ 1-комнатная квартира 38,2. Улучшенная черновая отделка. Горизонтальная разводка отопления. ДОМ кирпичный, 8 этажей, ЖК Централь. ЛОКАЦИЯ Жилой комплекс располагается на правом берегу Туры, где в ближайшее время появится благоустроенная набережная. В центре Тюмени на данный момент практически нет строящихся жилых комплексов такого класса. Ландшафтные дизайнеры Да.Квартала «Централь» позаботились, чтобы было уютно. На территории высадили растения разной высоты и периода цветения. Визуальное разнообразие озеленения радует круглый год. Двор закрытый. За счет панорамного остекления входной группы в холлах первых этажей всегда будет больше дневного света. Вход в помещение выполнен на уровне земли. Каждый дом оснащен системой бесключевого доступа, отапливаемой входной группой, колясочной, местом для хранения велосипедов и самокатов, лифтами Otis. Всего в 10 минутах ходьбы — детский сад и школа, спортивные центры и крупный гипермаркет. В 15 минутах — торговые центры и рестораны. Квартира формата 1+ площадью 40,6 м2 – это идеальный вариант не только для проживания одного человека или небольшой семьи,К тому же отлично подходит для сдачи в аренду – ЖК находится близко к ведущим учебным заведениям. Все необходимое рядом. Отличная транспортная ...

0 с 29.08.2023, обновлен 10.07.2025

Продавец: Этажи

Телефон: 8(929)781-93-52

Характеристики

Количество комнат	1	Тип дома	кирпично-монолитный
Этаж	7	Этажей всего	16
Наличие телефона	да	Наличие балкона	да
Наличие лифта	пассажирский лифт	Санузел	раздельный с/у
Площадь кухни	10.90 кв. м	Высота потолков	2.7 м
квартал	1	год	2024
Переуступка	1	Отделка	без отделки
Наличие парковки	да		
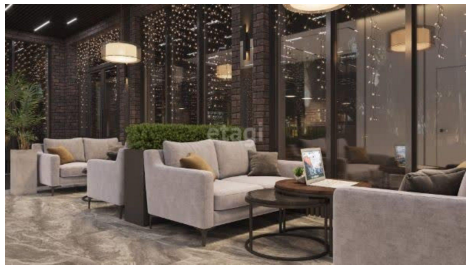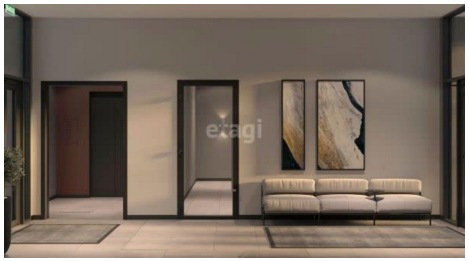
https://tyumen.restate.ru/obj/prodazha-novostroiki-novgorodskaya-22-113666113/