Купить квартиру за 8 500 000 рублей на Тимофея Чаркова, 93

Тюменская область, Городской округ Тюмень, Тюмень, Тимофея Чаркова, 93

8 500 000 Р
91 036Р за м^2

93.37 м^2	18.97 м^2	3 из 31
Общая	Кухня	Этаж

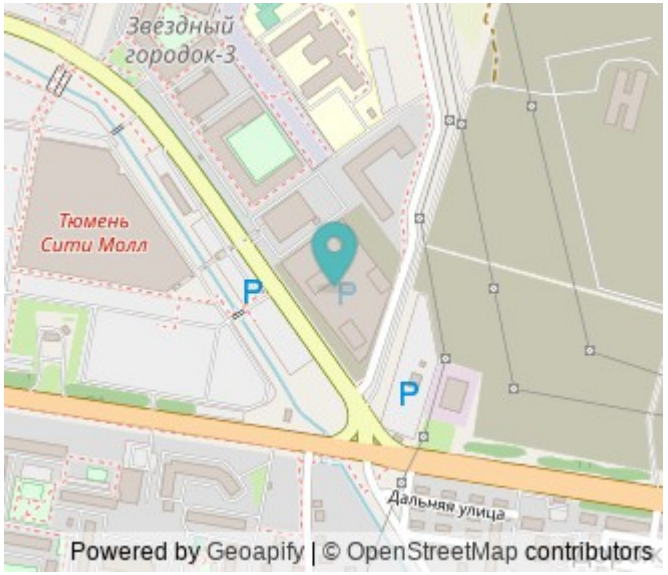

Продается двухуровневая квартира формата 2+.Одну комнату можно использовать под свой бизнес,для гардеробной,обустроить зону отдыха.В квартире расположено два санузла. Квартира на 3 этаже, площадь квартиры 93,37 кв.м. Сдача — в 3 квартале 2025 года. Застройщик «Страна Девелопмент». Четыре 32-этажные башни со смещенными осями, объединенные общим стилобатом. На крыше дома появятся детские и спортивные площадки, зоны для релакса и отдыха. А в самом стилобате — торговая галерея и паркинг. У жителей будет свой сад с площадкой для йоги и воркаута, а еще с лаунж-зонами для чтения книг и пикников в тени деревьев. Пока вы занимаетесь спортом или отдыхаете, дети смогут вдоволь набегаться на детских площадках. «Звездном» есть планировочные решения под потребности каждой семьи. Среди их особенностей — просторные кухни-гостиные, мастер-спальни, гардеробные и кладовые. А для тех, кто ищет особенный вариант — двухуровневые квартиры с отдельным входом и квартиры с бильярдной или фитнес-залом. Квартира сдаётся в предчистовой отделкой. Всё уже готово к ремонту: выведена разводка электричества и отопления, выполнена стяжка пола, стены выровнены. Вам останется выбрать материалы и приступить к ремонту. Доп. описание: санузел раздельный, пластиковые окна, в доме есть: закрытый двор, видеонаблюдение ...

0 с 17.05.2023, обновлен 25.08.2025

Продавец: Этажи

Телефон: 8(952)722-81-66

Характеристики

Количество комнат	2	Тип дома	монолитный
Этаж	3	Этажей всего	31
Наличие телефона	да	Наличие балкона	да
Наличие лифта	пассажирский лифт	Санузел	раздельный с/у
Площадь кухни	18.97 кв. м	Высота потолков	2.7 м
квартал	3	год	2025
Переуступка	1	Отделка	без отделки
Наличие парковки	да		

2 уровень

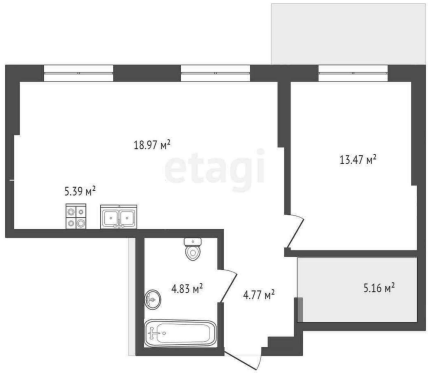

1 уровень

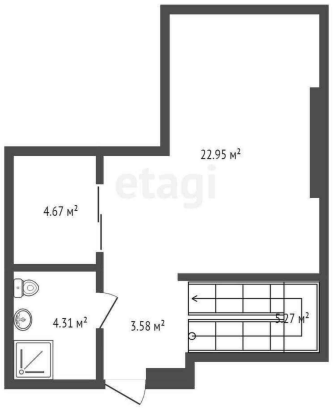
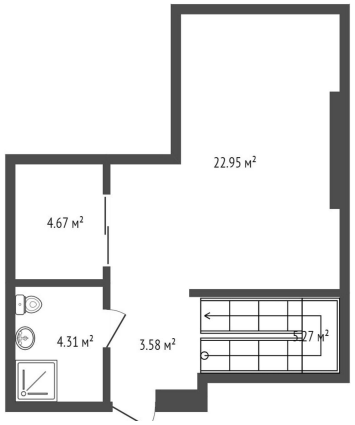
1 уровень