Купить квартиру за 5 500 000 рублей на Тимофея Чаркова, ЖК Чаркова 72. Корпус 1.2 (Дом 2)

Тюменская область, Городской округ Тюмень, Тюмень, Тимофея Чаркова, ЖК Чаркова 72. Корпус 1.2 (Дом 2)

5 500 000 Р
157 955Р за м^2

34.82 м^2	15.91 м^2	6 из 17
Общая	Кухня	Этаж

Продаётся квартира с ремонтом и кухонным гарнитуром. Ипотека от 5%. «Чаркова 72» — жилой комплекс комфорт-класса с собственной инфраструктурой на северо-востоке Тюмени. Транспортная доступность. Развитая транспортная инфраструктура района позволит быстро добраться в любую точку города, как на общественном транспорте, так и на автомобиле. Благоустройство. Дворы «Чаркова 72» — это уютное безбарьерное пространство, закрытое от машин и посторонних. В каждом дворе будут установлены детские и спортивные площадки, а также зоны для спокойного отдыха. Это маленькие парки, где каждый найдет место для себя и сможет подышать свежим воздухом в тени деревьев, не уходя далеко от дома. Благодаря всесезонному озеленению и тематическим арт-объектам дворы будут радовать глаз круглый год. Все пешеходные дорожки будут уложены на одном уровне, без ступеней и перепадов — удобно и безопасно сможет гулять каждый житель. Для детей застройщик построит плейхаб — большую площадку с песочницами, качелями, горками, развивающими играми и зоной отдыха для родителей. Плоскостной и многоуровневый паркинги будут выведены за пределы дворов — вам не придется ломать голову, где оставить свой автомобиль. Входные группы. Входные группы домов продолжают концепцию безбарьерного пространства — они расположены на уровне ...

0 с 14.04.2023, обновлен 25.08.2025

Продавец: Этажи

Телефон: 8(929)782-47-70

Характеристики
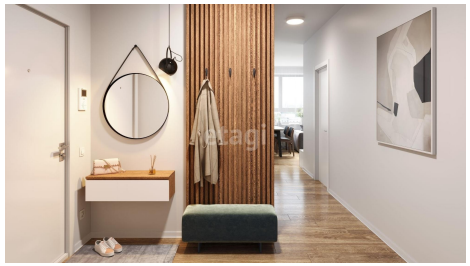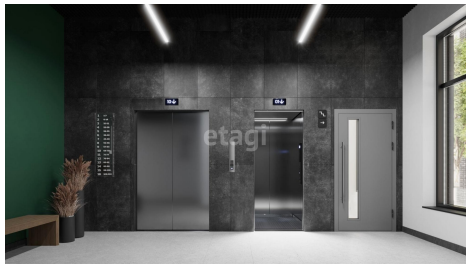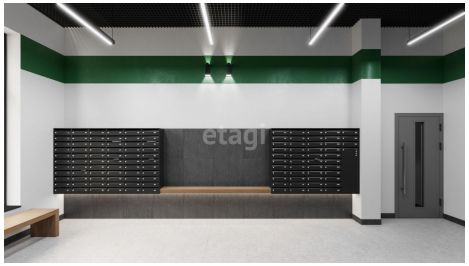
Количество комнат	1	Тип дома	монолитный
Этаж	6	Этажей всего	17
Наличие телефона	да	Наличие балкона	нет
Наличие лифта	пассажирский лифт	Санузел	совмещенный с/у
Площадь кухни	15.91 кв. м	Высота потолков	2.77 м
квартал	1	год	2025
Переуступка	1	Отделка	под ключ (чистовая)
Наличие парковки	да