# Купить квартиру за 3 395 000 рублей на улица Андрея Кореневского, 7

Тюменская область, Городской округ Тюмень, Тюмень, улица Андрея Кореневского, 7

3 395 000 Р
156 020Р за м$^2$

21.76 м$^2$
Общая

6 из 13
Этаж

id:18928. Микрорайон "Домашний" - новый масштабный проект от застройщика "Страна Девелопмент" в районе Московского тракта. Это первый цифровой микрорайон в Тюмени. Место, где вы чувствуете себя в безопасности, благодаря многоуровневой системе доступа и видеонаблюдения. Дом, который встречает вас у самого входа, благодаря системе распознавания лиц. Дома с "умными квартирами", которые заботятся о вас и освобождают время, чтобы провести его с семьей. "Домашний" спроектирован по принципу «город в городе». Жители найдут всё необходимое для повседневной жизни и отдыха прямо внутри микрорайона. Пешеходный «Бульвар Традиций» станет центром притяжения жильцов и гостей микрорайона, ведь здесь будет создано инклюзивное пространство для всех поколений. В перспективе в микрорайоне появятся детский сад на 560 мест и новая современная школа. Домашний. Добро пожаловать домой!

0 с 06.03.2023, обновлен 16.09.2025

Продавец: Капитель групп

Телефон: +79224747171

## Характеристики

| | | | |
|---|---|---|---|
| Тип дома | кирпично-монолитный | Этаж | 6 |
| Этажей всего | 13 | квартал | 4 |
| год | 2023 | | |
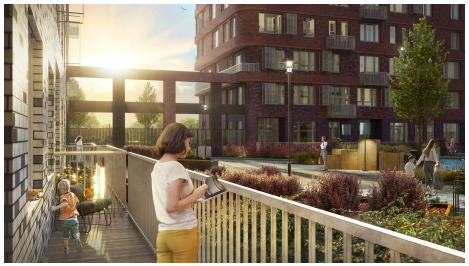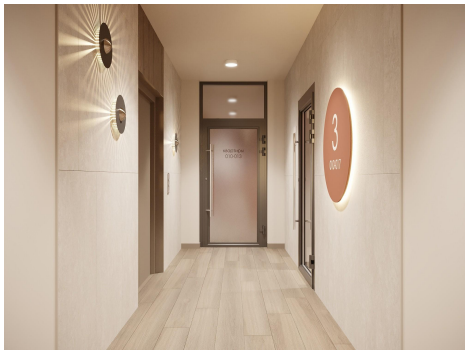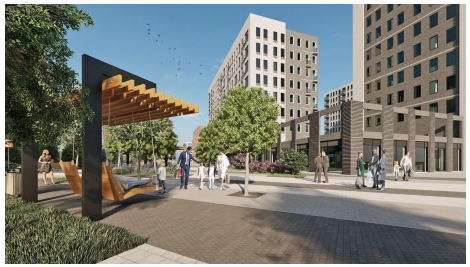
https://tyumen.restate.ru/obj/prodazha-novostroiki-ulica-andreya-korenevskogo-7-113296723/