Купить квартиру за 5 015 000 рублей на улица Андрея Кореневского, 7

Тюменская область, Городской округ Тюмень, Тюмень, улица Андрея Кореневского, 7

5 015 000 Р
116 357Р за м^2

43.10 м^2
Общая

7 из 14
Этаж

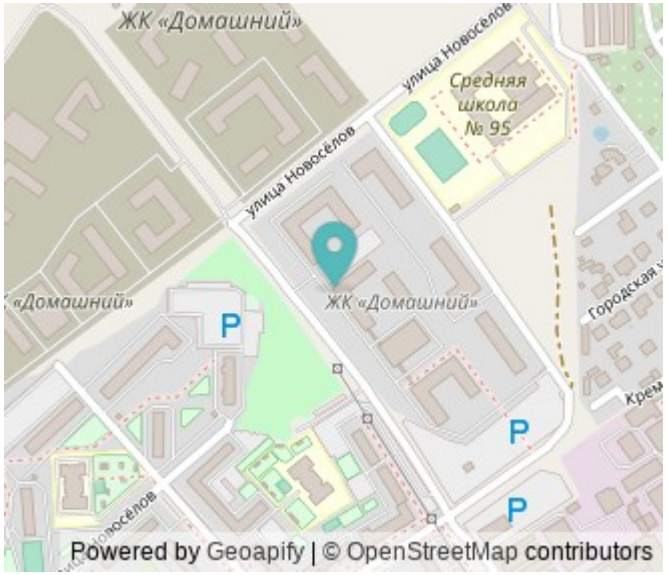

id:18863. Микрорайон "Домашний" - новый масштабный проект от застройщика "Страна Девелопмент" в районе Московского тракта. Это первый цифровой микрорайон в Тюмени. Место, где вы чувствуете себя в безопасности, благодаря многоуровневой системе доступа и видеонаблюдения. Дом, который встречает вас у самого входа, благодаря системе распознавания лиц. Дома с "умными квартирами", которые заботятся о вас и освобождают время, чтобы провести его с семьей. "Домашний" спроектирован по принципу «город в городе». Жители найдут всё необходимое для повседневной жизни и отдыха прямо внутри микрорайона. Пешеходный «Бульвар Традиций» станет центром притяжения жильцов и гостей микрорайона, ведь здесь будет создано инклюзивное пространство для всех поколений. В перспективе в микрорайоне появятся детский сад на 560 мест и новая современная школа. Домашний. Добро пожаловать домой!

0 с 06.03.2023, обновлен 12.07.2025

Продавец: Капитель групп

Телефон: +79224747171

Характеристики

Количество комнат	2	Тип дома	кирпично-монолитный
Этаж	7	Этажей всего	14
квартал	4	год	2023
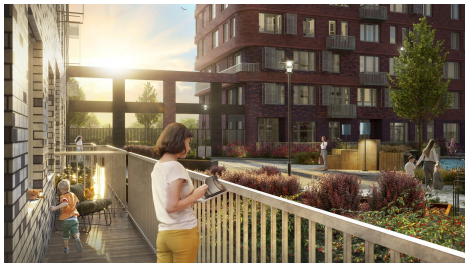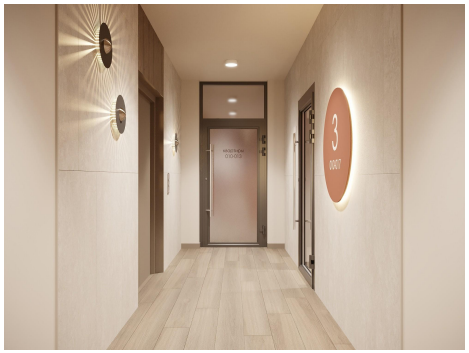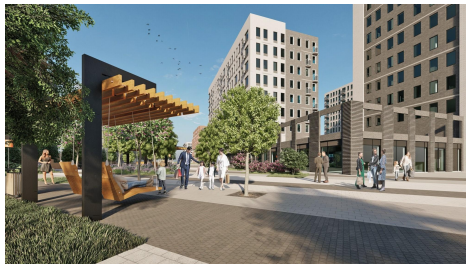
https://tyumen.restate.ru/obj/prodazha-novostroiki-ulica-andreya-korenevskogo-7-113296650/